



# EL MERCURIO

www.elmercurio.com

REGIÓN METROPOLITANA: \$1000  
 Regiones I, II, III, XI, XII y XV: \$1700  
 Regiones de la IV a la X y XIV: \$1000

FUNDADO EN VALPARAISO EL 12 DE SEPTIEMBRE DE 1827 / AÑO CCXVIII N° 68.301/MCR

SANTIAGO DE CHILE, MIÉRCOLES 29 DE ENERO DE 2025

FUNDADO EN SANTIAGO EL 1 DE JUNIO DE 1900 / AÑO CCXXV N° 45.105 (ES PROPIEDAD)

**DeepSeek no pasa la prueba de la censura: "Hablemos de otra cosa"**  
 Chatbot chino cumple estrictamente con las directrices de Beijing y evita responder sobre asuntos políticamente sensibles. | **A 5**



**Riesgosa confusión**  
 El cortisol, una hormona esencial, ahora es visto como un enemigo en las redes sociales. | **A 12**

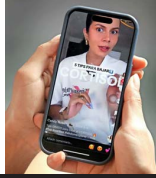

En medio de un riguroso operativo de seguridad se efectúa la formalización de cargos de cinco integrantes de la organización criminal, en el Centro de Justicia.

**Banda de "Los Piratas"**  
 Desde secuestros planeados por WhatsApp hasta asesinatos por desobediencia: las brutales prácticas de la organización detrás del crimen de Ojeda

> Célula del Tren de Aragua, también relacionada con el narcotráfico, controlaba una toma en Maipú. | **C 1**

**Usuarios de Fonasa:**  
 Listas de espera en la salud pública fuerzan a adultos mayores a recurrir a clínicas para recibir atención médica

> Pacientes que utilizan la modalidad de libre elección aumentan más de 30% en cinco años y superan los 8,5 millones. | **C 7**

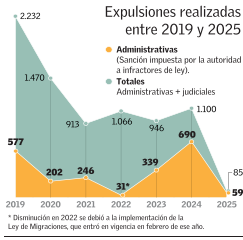

**Hay 30 mil órdenes pendientes**  
 Exdirector de Migraciones y datos de Cordero sobre expulsiones: "Son insignificantes frente a la magnitud del problema" | **C 4**

## Turbulencias desde Estados Unidos: Anuncio de Trump de posibles aranceles al cobre y acusación de controladores norteamericanos de AFPs de "expropiación" irrumpen en el panorama económico

Precio del metal cae hasta US\$ 4,03 tras las afirmaciones del mandatario, quien busca impulsar la producción de su país.

En una misiva al Presidente Boric, aseguradores reclaman que la reforma previsional incumple el tratado de libre comercio vigente.

EL FALLIDO INTENTO DE IMPONER MAYORES IMPUESTOS AL MINERAL EN 1984 | **B 1 y B 2**



### Incendio en recicladora cubre de humo a Puerto Montt

Completamente destruida terminó una planta recicladora de plásticos, provenientes principalmente de la industria salmoneera, afectada por un siniestro que generó una espesa columna de humo negro que, propagada por el viento, cubrió gran parte del cielo, y era visible desde más de 20 kilómetros de distancia. Las labores de extinción del fuego se dificultaron por la enorme cantidad de productos combustibles y la falta de una red de agua. | **C 9**

## REFORMA DE PENSIONES

**Del oficialismo y la oposición:**  
 Rol fortalecido de las AFP vs. mayor presencia del Estado, las concesiones políticas para alcanzar acuerdo | **B 2**

**Ante posibles descuelgues:**  
 Un inversor estatal y no cerrar el debate, las señales del Gobierno para lograr el apoyo de diputados oficialistas | **C 2**

COLUMNA DE CARLOS PEÑA: "LA INSATISFACCIÓN DEMOCRÁTICA" | **C 2**

### ¿Conservar o modernizar?

Los desafíos de la restauración del Palacio Aldunate, un edificio histórico en el centro de la capital. | **A 7**



### Museo Violeta Parra

Cuestionan uso de recursos de la entidad: recibe \$47 millones al mes y tiene 16 funcionarios, pese a estar inutilizable hace más de cinco años. | **C 5**



De concretarse la iniciativa, sería el exmanifiesto que obtendría más rápido el reconocimiento.

**Partido Comunista dilata votación por monumento al expresidente Piñera** | **C 3**

### TRIBUNAL DE LA SERENA

**Jornada laboral de 40 horas: Corte de Apelaciones valida criterio para reducir tiempo por minutos** | **B 5**

**Ad portas de la entrega de propuesta, Consejo de Lonkos de Wallmapu apoya la labor de la Comisión de Paz** | **C 7**

**Elección de rector de la U. Católica vive horas clave: finalmente mañana se reúne Consejo Superior con la expectativa de conocer a sucesor de Ignacio Sánchez** | **C 9**

### Junaeb

**Problemas en la entrega de útiles, computadores y alimentación: el historial de controversias e irregularidades que arrastra la institución.** | **C 8**

**FNE acusa a Oxxo de entregar información falsa en la compra de Ok Market y solicita una multa millonaria** | **B 5**

**Circula con esta edición:**

CHILE TECNOLÓGICO SUPLEMENTO ESPECIAL