Crónica Chillán

ha: 05/06/2025 Audiencia: 7.200 Sección: ACTUALIDAD
e: $198.793 Tirada: 2.800 Frecuencia: DIARIO
e pág: $664.000 Difusión: 2.800
e portada: $664.000 Ocupación: 29,94%

Construcción de Cesfam Durán Trujillo tiene un 28% de avance

SAN CARLOS. *Reposición del recinto de salud considera una inversión superior a los $10.400 millones.*

El proyecto de reposición del Cesfam Dr. José Durán Trujillo registra un 28% de avance físico y cumpliendo los plazos establecidos. La iniciativa permitirá a la comuna contar por primera vez con un Servicio de Urgencia de Alta Resolutividad (SAR), mejorando significativamente la oportunidad y calidad de atención para la comunidad usuaria.

Las obras, emplazadas en la población 11 de Septiembre de la comuna, consideran una inversión superior a los $10.400 millones por parte del Ministerio de Salud. Esto permitirá la construcción de un nuevo establecimiento asistencial, de 3.077 metros cuadrados, mejorando significativamente la calidad de la atención para las usuarias y usuarios.

"La construcción de nuevos establecimientos de salud no son solo fierros y cemento, representan los sueños de la comunidad, que ve cómo se responde a una necesidad tan sentida de la población. La reposición del Cesfam y SAR Dr. José Durán Trujillo de San Carlos viene a cambiar la cara de la salud en la comuna, no sólo por ser un espacio más amplio y moderno, sino porque permitirá contar con el quinto SAR de la región. Este proyecto refleja el compromiso de las funcionarias y funcionarios, de los equipos de salud locales, de nuestra institución y de la comunidad, quienes podrán acceder a una atención más oportuna y resolutiva", destacó la directora del Servicio de Salud Ñuble, Elizabeth Abarca Triviño.

Por su parte, la directora del Cesfam Dr. José Durán Trujillo, Loreto Pacheco Carrasco, resaltó que "estamos muy contentos y motivados por este proceso. Como equipo, hemos desplegado todo lo necesario para facilitar el avance del proyecto, participando en reuniones y aportando desde nuestras capacidades para la puesta en marcha eficiente del funcionamiento del nuevo establecimiento".

CEDIDA

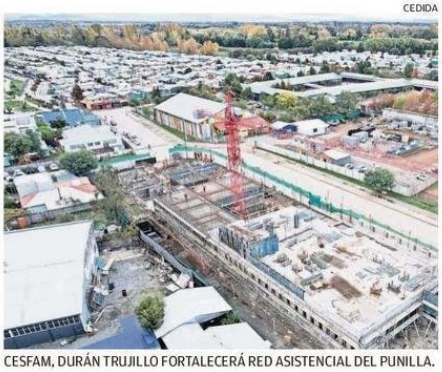

CESFAM, DURÁN TRUJILLO FORTALECERÁ RED ASISTENCIAL DEL PUNILLA.