El Sur

Fecha: 24/06/2025 Audiencia: 30.000 Sección: página del lector
Vpe: $523.506 Tirada: 10.000 Frecuencia: 0
Vpe pág: $3.766.230 Difusión: 10.000
Vpe portada: $3.766.230 Ocupación: 13,9%

Envíenos su fotografía al correo: lectores@diarioelsur.cl

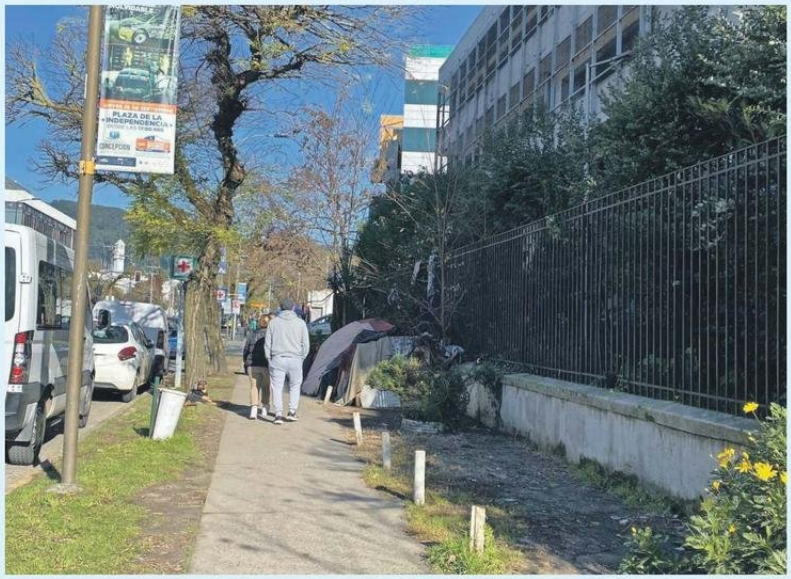

Carpas en los alrededores del Hospital Regional

Desde hace varios meses que las carpas volvieron a los alrededores del Hospital Regional en Concepción, como muestra la fotografía de la lectora Geraldine Mardones, quien dice que "son dos o tres personas las que usan este lugar desde hace tiempo, al igual que otra carpa que está más cercana a la Udec. Ojalá puedan ayudarlos a salir de ahí".