El Sur

Fecha: 13/07/2025 Audiencia: 30.000 Sección: OPINION
Vpe: $778.578 Tirada: 10.000 Frecuencia: DIARIO
Vpe pág: $3.766.230 Difusión: 10.000
Vpe portada: $3.766.230 Ocupación: 20,67%

Archivo

Nuestra portada hace **100 años:**

13 de julio de 1925

Municipalidad informa por pavimentación de avda. Collao

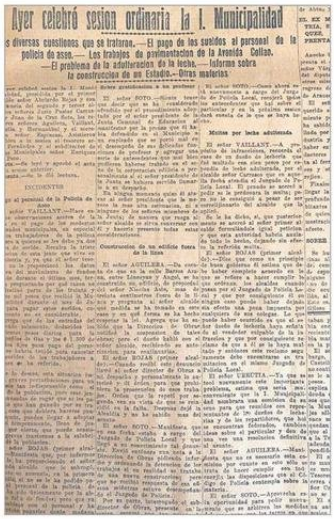

Ayer celebró sesion ordinaria la I. Municipalidad

s diversas cuestiones que se trataron.—El pago de los sueldos al personal de la policía de asse.— Los trabajos de pavimentacion de la Avenida Collao.
—El problema de la adulteracion de la leche.—Informes sobre la construccion de un Estadio.—Otras materias

Hace 50 años:

13 de julio de 1975

Refinería de Azúcar de Penco recibió un vehículo asistencial

En una sencilla ceremonia que se realizó en Penco, fue entregado oficialmente la nueva ambulancia de la Compañía Refinadora de Azúcar (Crav), para que preste servicio a la común idad. El vehículo lo recibió el superintendente Galo Jiménez Martínez, previa bendición que estuvo a cargo del párroco Julio Olivares. A nombre de la empresa hizo entrega de la ambulancia el jefe del Servicio de Bienestar de la compañía, Víctor Campos. También estuvieron presentes el gerente de Relaciones Industriales, Washington Malagueño; el coordinador laboral del Regimiento Chacabuco, coronel Fernando Grant Pimentel y el capitán de Ejército Raúl Rozas.

Hace 10 años:

13 de julio de 2015

Fiscalía investiga 800 casos de falsos damnificados en Hualpén

El fiscal Pablo Fritz reveló que la investigación de 800 casos de falsos damnificados es una arista surgida en 2012 durante la indagatoria al ex alcalde Marcelo Rivera y algunos funcionarios. Al igual que otros casos, se apunta a la entrega de documentos de inhabitabilidad falsos para lograr subsidios de vivienda post terremoto. La instrucción del Ministerio Público es dar celeridad a este caso. Se espera un informe pendiente de la PDI para determinar posibles certificados irregulares. Las causas similares en otras siete comunas de la Región del Biobío están resueltas.

Hace 1 año:

13 de julio de 2024

Proyectan hasta 90% de pérdida de cultivos agrícolas por heladas

Tras las significativas pérdidas agrícolas por las inundaciones que se generaron debido a las intensas lluvias de junio, los productores de Biobío atraviesan una nueva crisis, esta vez, por las bajas temperaturas, explicó José Miguel Stegmeier, presidente de la Sociedad Agrícola de Biobío (Socabio), quien detalló que los efectos son dañinos, como lo es la muerte de plantas en siembras de otoño que recién están emergiendo, como el trigo, raps y avena. Algunas hortalizas han sufrido severos daños, a la vez que hay que incrementar el cuidado nutricional del ganado.