EL AUSTRAL
EL DIARIO DE LA ARAUCANÍA

Fecha:	02/08/2025	Audiencia:	16.000	Sección:	ACTUALIDAD
Vpe:	$652.890	Tirada:	8.000	Frecuencia:	0
Vpe pág:	$1.437.450	Difusión:	8.000		
Vpe portada:	$1.437.450	Ocupación:	45,42%		

Alcalde: en las próximas semanas se debe definir qué empresa terminará el Mercado

TEMUCO. *Municipio recibió dos propuestas que implican conseguir unos $30 mil millones adicionales. La revisión debía terminar en julio, pero se extenderá por dos semanas más.*

Juan Carlos Poblete González
juancarlos.poblete@australtemuco.cl

La Municipalidad de Temuco confirmó que en las próximas semanas se conocerá cuál será la empresa seleccionada para terminar el Mercado Municipal.

Así lo dio a conocer el alcalde de Temuco, Roberto Neira, quien explicó que los equipos técnicos del municipio permanecen revisando las dos postulaciones recepcionadas por las dos firmas privadas interesadas. Este proceso de revisión debía finalizar en julio, sin embargo, se otorgaron un par de semanas más de plazo para chequear nuevamente todos los antecedentes financieros, presupuestarios y técnicos, a fin de que no exista ningún elemento administrativo que pudiera trabar el avance de la finalización de las obras.

"Los equipos técnicos siguen trabajando en la revisión de las dos propuestas que llegaron. En el proceso en el que estamos, tenemos que ser muy minuciosos. Las revisiones se han extendido más de lo que hubiese querido como alcalde, pero entiendo que los equipos técnicos necesitan los tiempos para un análisis más exhaustivo, centrado en revisar el cumplimiento total de las bases de la licitación. Por eso, para una segunda y tercera revisión, los equipos solicitaron más días. Necesitan revisar que no exista ninguna situación que pudiese generar alguna problemática que pudiera generar algún problema en una licitación tan importante como esta, que es la que nos permitirá terminar el Mercado", dijo Roberto Neira.

2028
es el año en el que se espera poder terminar la obra gruesa del Mercado, según la planificación que mantiene el municipio.

EL AUSTRAL

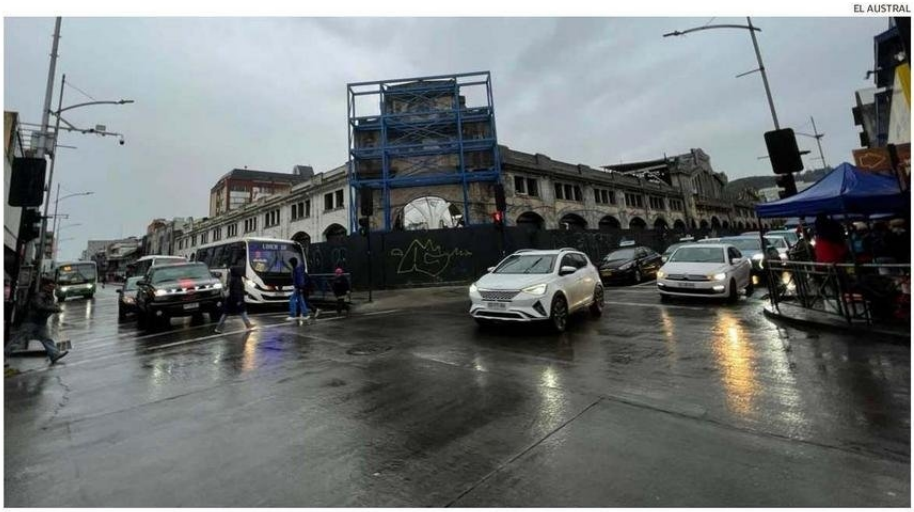

EL ALCALDE DE TEMUCO, ROBERTO NEIRA, DIJO QUE LA RECONSTRUCCIÓN DEL MERCADO MUNICIPAL ES "PRIMERA PRIORIDAD" PARA EL MUNICIPIO.

RECONSTRUCCIÓN

El Mercado Municipal de Temuco resultó totalmente destruido en un incendio ocurrido en la noche del 20 de abril de 2016. La reconstrucción empezó en enero de 2020 y las obras tendrían un costo total de $17 mil millones, quedando a cargo de Constructora Andes.

Las paralizaciones por protocolos patrimoniales, la pandemia y dificultades económicas de la empresa derivaron en que los trabajos se estancaran, a tal punto que el municipio tuvo que terminar el contrato, de forma unilateral, en septiembre de 2023.

Desde entonces, la Municipalidad de Temuco ha realizado diferentes acciones administrativas para agilizar la finalización del emblemático recinto comercial del centro de la ciudad, como por ejemplo, la habilitación de calle Bulnes y la reapertura de las veredas en torno a las calles Aldunate, Portales y Rodríguez.

La licitación definitiva para terminar el Mercado abrió en febrero y se recibieron propuestas hasta fines de mayo. Dos empresas se mostraron interesadas: una regional y una unión temporal de proveedores.

El alcalde reconoció que los cálculos estiman que se necesitarán unos $25 a $30 mil millones adicionales a los $9 mil que se tienen en caja, para lograr reconstruir el Mercado.

"Por eso fuimos, junto al senador Huenchumilla, a una reunión con el ministro de Hacienda, Mario Marcel, en donde expusimos la importancia. Necesitamos asegurar los recursos para poder adjudicar", dijo el alcalde Roberto Neira.

> "Espero que dentro de la primera quincena de agosto podamos tener el proceso terminado. Los equipos técnicos siguen trabajando de forma minuciosa porque el Mercado es una prioridad".
>
> **Roberto Neira,** alcalde de Temuco