

Mercado Campesino vuelve a Mall Curicó para poner en valor productos típicos de la zona

- Productores y emprendedores asociados a la entidad pública ofrecerán alimentos, plantas y artesanía a los visitantes del centro comercial durante febrero.

No hay nada más local que los productos elaborados desde y para el territorio. En este marco, y además con el objetivo de acercar el campo a la ciudad para fortalecer la comercialización de la agricultura familiar campesina, INDAP Maule, realizará una nueva versión de Mercado Campesino en Mall Curicó que, durante febrero, reunirá a emprendedores locales de la región.

La actividad se desarrollará cada semana del mes de miércoles a domingo de 12 a 20 horas en el Túnel Easy del recinto comercial.

Al respecto, el gerente de Mall Curicó, Luis Alavado, destacó la importancia de generar este tipo de instancias para la comunidad local. "Como Mall Curicó estamos muy contentos de abrir nuestros espacios

a los emprendedores del mundo rural, un sello tan característico de nuestra querida región. Creemos firmemente en el valor de apoyar a los productores locales y conectarlos con nuestros visitantes es una iniciativa que fortalece la identidad local", señaló.

"Desde INDAP Maule valoramos esta alianza con Mall Curicó, que nos permite generar espacios concretos de comercialización para nuestros productores y productoras, acercando el campo a la ciudad y poniendo en valor la agricultura familiar campesina. Este Mercado Campesino es una oportunidad para que la comunidad conozca y prefiera productos locales, con identidad territorial y comercio justo", aseguró Cristina Briones Escalona, directora regio-

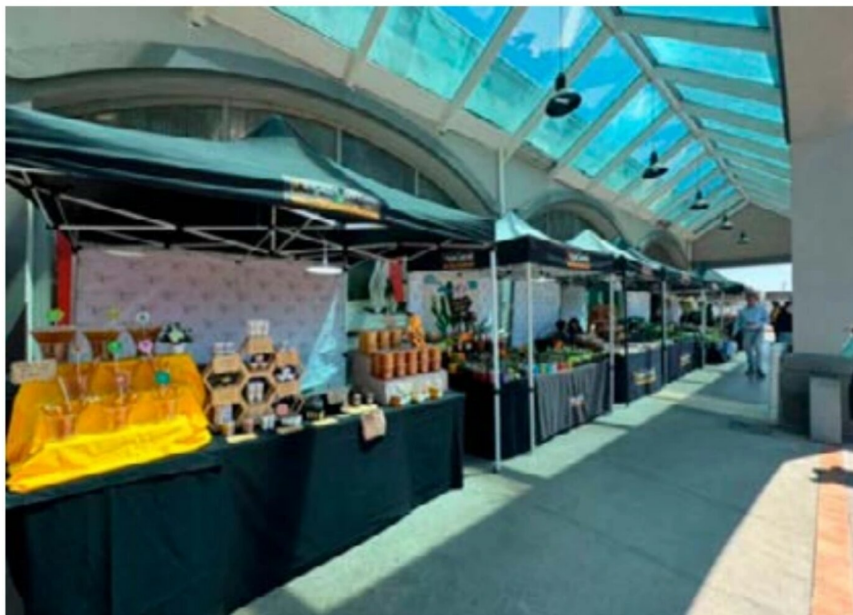

nal de INDAP Maule.

En Mercado Campesino, las y los visitantes podrán encontrar una variada oferta de productos agrícolas frescos, plantas y artesanía, todos elaborados por

productores y productoras locales asociados a INDAP, generando un punto de encuentro de alto valor entre consumidores, agricultores y artesanos, promoviendo el comercio justo, el consu-

mo de productos locales y el reconocimiento del trabajo de la agricultura familiar campesina, que cumple un rol clave en el desarrollo rural de la región del Maule.