EL MERCURIO

Fecha: 01/03/2026 Audiencia: 320.543 Sección: REPORTAJE
Vpe: $6.512.771 Tirada: 126.654 Frecuencia: 0
Vpe pág: $20.570.976 Difusión: 126.654
Vpe portada: $20.570.976 Ocupación: 31,66%

EQUIPO EL POLÍGRAFO
Benjamín Fuenzalida, Manuel José Montes y Cecilia Derpich

ESCRÍBANOS
Frases para chequear, vueltas de carnero, chequeos de currículum o promesas, y temas de investigación. Envíenos sus sugerencias a **poligrafo@mercurio.cl** o al **+569 9533 6345**

EE.UU. y Brasil en el extranjero, y Valparaíso y Magallanes en Chile: los lugares más visitados por el Presidente Boric

El Polígrafo revisó la agenda presidencial desde marzo de 2022 hasta el lunes de esta semana, a partir de las pautas de prensa publicadas en el sitio web de Presidencia.

Del registro se obtuvo que el mandatario participó en al menos 1.403 actividades públicas en Chile y el extranjero. De ellas, una de cada cuatro (25%) estuvo relacionada con su agenda internacional –giras, visitas de mandatarios y recepciones de altos funcionarios–, un 11% con política —reuniones con partidos, autoridades y diversas labores del cargo— y un 7% con la agenda de seguridad, que superó a temas sectoriales como salud, vivienda y educación.

Luego, el cuarto lugar fue compartido con 5% por dos temas: economía y las diversas emergencias que ocurrieron durante el período, como incendios forestales e inundaciones.

Entre 2022 y 2026, el Presidente Boric realizó 130 viajes a regiones, de los cuales 39 fueron giras oficiales. La Región de Valparaíso concentró el mayor número de desplazamientos. En total, el mandatario viajó 48 veces a la zona y encabezó 99 actividades oficiales. De ese total, al menos 27 pautas de prensa estuvieron vinculadas a los incendios forestales que afectaron a la región.

Un patrón similar se observa en la Región del Biobío, que registró 12 viajes presidenciales y 33 actividades. De ellas, un 33% se relacionaron con incendios.

Tras Valparaíso aparecen Magallanes —región natal del mandatario— con 11 desplazamientos, seguido por Ñuble, con ocho visitas, y Antofagasta y O'Higgins, con siete cada una. Atacama y Los Lagos registraron seis viajes presidenciales, mientras que Maule sumó cinco. En estas regiones, la agenda combinó actividades de gobierno, anuncios de inversión pública y coordinación con autoridades locales, además de la atención de contingencias climáticas.

En el tramo inferior del registro figuran Arica y Parinacota, Tarapacá, Coquimbo y La Araucanía, con cuatro viajes cada una. En tanto, Los Ríos y Aysén, con dos desplazamientos presidenciales cada una, se ubicaron como las regiones con menos giras durante el período.

EE.UU. Y BRASIL: LOS MÁS VISITADOS

Dentro de sus viajes al extranjero, el Presidente Gabriel Boric estuvo en países de Europa, América y Asia.

El país al que más viajó fue Estados Unidos, que en los cuatro años de gobierno recibió en siete ocasiones al jefe de Estado, seguido de Brasil, donde estuvo seis veces. En tercer lugar, con tres visitas en el período presidencial, están Argentina y Uruguay; y en cuarto lugar, Paraguay, Suiza, China, Francia y México con dos viajes cada uno.

América fue el continente más visitado, con 12 países. En segundo lugar estuvo Europa, con 8 viajes que incluyen su gira por el continente en julio de 2025, donde estuvo en España, Francia y Suiza. El tercer lugar lo ocupa Asia (China, Emiratos Árabes, Japón, Tailandia, India y Corea del Sur), que visitó por última vez en julio de 2025, en su gira al continente marcada por la Expo Osaka en Japón.

En total, el Presidente Boric realizó 46 viajes, convirtiéndose en el sexto mandatario con más visitas internacionales desde Patricio Aylwin (43).

La lista la lidera el expresidente Ricardo Lagos, quien visitó países en 120 ocasiones durante su mandato de seis años. Lo sigue Michelle Bachelet en su primer gobierno, con 78 viajes. El tercer lugar lo ocupa Eduardo Frei Ruiz-Tagle, con 72, seguido del segundo período de Bachelet con 56 y luego el primer mandato de Sebastián Piñera, con 50, y finalmente el segundo gobierno de Piñera con 32 viajes, cifra cruzada por la pandemia.

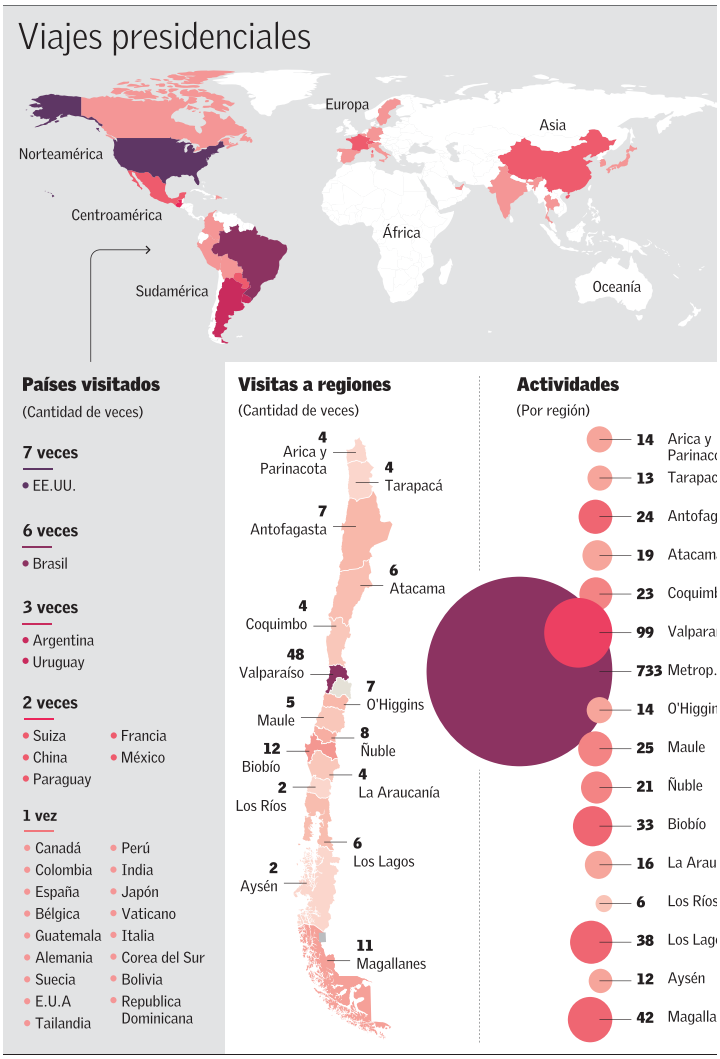

Fuente Datos disponibles en web de Presidencia.

EL ME