LA PRENSA

El Diario de la Región del Maule | CON CIRCULACIÓN DIARIA EN PAPEL Y ONLINE | www.diariolaprensa.cl

127 Años | Año CXXVIII Nº 46.463 | Jueves 26 de Marzo de 2026 | $500

PODRÍA SER A PARTIR DE MAÑANA

Alza de bencinas provocará aumento de 40% en valor del pasaje de transporte rural

"Si bien cada empresa decidirá el monto del alza, existe claridad que oscilará entre un 40 y 50 por ciento", planteó Osvaldo Yáñez Moreno, representante de Asobus P3

AYER

Desabastecimiento y largas filas en la previa al incremento de los precios de los combustibles | P2 y 3

RICARDO WEBER FUENTES

En Curicó, ayer se vieron congestiones en diversas estaciones de servicio por el expendio de las bencinas

CARLOS ALARCÓN DUARTE

En Talca, la primera que cerró, fue Cars Wash en la Avenida San Miguel, que con un letrero impreso anunció que no tenía bencina

PRESENTADOS

Designan a los 4 primeros seremis del Maule | P6

CARLOS ALARCÓN DUARTE

Seremi de Economía, Katherine Núñez

CARLOS ALARCÓN DUARTE

Seremi de Educación, Cristián Letelier

CARLOS ALARCÓN DUARTE

Seremi de Medio Ambiente, Felipe Massardo

Seremi de Vivienda, Patricio Ponce Arqueros

SARMIENTO

Mujer roció con combustible y quema a persona | P4

LOS NICHES

Vecinos protestan por fatales atropellos en Ruta J-65 | P11

SAN JAVIER

Municipio se querella por "facturas ideológicamente falsas" | P5

VENCIÓ A CARLOS TORRES

Arcadio Cerda es el nuevo rector de la UTalca al obtener 50,37% de los votos | P7

FUNDO EN TENO

Millonario robo de aperos | P5

DULCES TÍPICOS

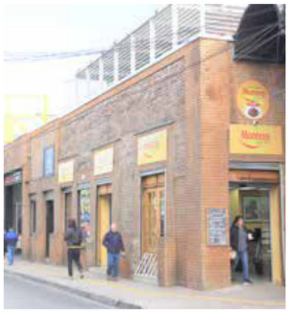

Tortas Montero: una tradición curicana de más de un siglo | P20