



EL MERCURIO
ECONOMÍA Y NEGOCIOS | B

www.economianegocios.cl | @eyn_elmercurio SANTIAGO DE CHILE, JUEVES 2 DE ABRIL DE 2026 economianegocios@mercurio.cl

ANUNCIOS DEL PRESIDENTE KAST
 El costo fiscal de las medidas de apoyo del Gobierno sube a US\$ 530 millones
 REACCIONES DE BENEFICIARIOS | B 2

SIN CRISIS MUNDIAL:
 Gobierno de Boric finalizó sus últimos dos meses con crecimiento negativo
 MEDICIÓN DEL IMACEC B 4

ADOPCIÓN TECNOLÓGICA:
 ¿Están preparados los trabajadores para la era de la IA?
 COMPARACIÓN CON OCDE | B 7
 WSJ: QUEJAS DEL CLIENTE | B 6

FALLECIÓ A LOS 81 AÑOS:
 Pesar por la muerte del economista y expresidente ejecutivo de Codelco Juan Villarzú
 TRAYECTORIA DE DÉCADAS | B 12

Ingresaron al SEIA proyectos por casi US\$ 28.500 millones

Inversión que entró a trámite ambiental en el primer trimestre logra récord en 34 años

MARCO GUTIÉRREZ V.

La incertidumbre y preocupación que aumentaron en el país en las últimas semanas por la esperada mayor inflación derivada de la guerra en Medio Oriente y el alza de los combustibles no han mermado —hasta ahora— el interés de los inversionistas por iniciar la tramitación ambiental de millonarios proyectos. La confianza en la economía chilena y en el nuevo gobierno que asumió el 1 de marzo es uno de los factores que están impulsando el comienzo de nuevos planes, afirman expertos.

Entre enero y marzo de este año se contabilizaron más de 90 iniciativas ingresadas al Sistema de Evaluación de Impacto Ambiental (SEIA), por un monto de US\$ 28.439 millones, de acuerdo con un análisis realizado por "El Mercurio" sobre la base de cifras oficiales.

Estos casi US\$ 28.500 millones superaron en 123% al monto del primer trimestre de 2025 y se convirtieron en la cifra trimestral —para cualquier trimestre— más alta desde que el SEIA tiene registros, que es 1992. Es decir, es un récord en 34 años.

El monto de los primeros tres meses de este año se explica en 80% (US\$ 22.643 millones) por iniciativas que entraron al SEIA a partir del 1 de marzo, tras asumir el gobierno de José Antonio Kast.

Marzo, un récord por sí solo

Entre el 1 y 31 de marzo se presentaron al sistema planes por casi US\$ 23.500 millones, el monto mensual más elevado desde 1992. La cifra más cercana fue en diciembre de 2024, con US\$ 20.175 millones.

La minería fue protagonista del primer trimestre, con casi US\$ 17.300 millones. Destacan

Expertos esperan que, pese a los impactos por la guerra en Medio Oriente, el alto flujo de iniciativas continúe.

En qué apuestan los inversionistas

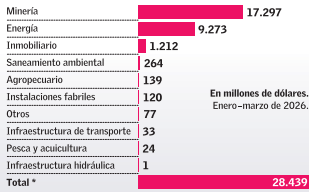

(* Para el análisis se realizó un filtro donde se dejó solo una vez a los proyectos que ingresaron al sistema, que luego fueren desistidos o no admitidos, pero que volvieron a presentarse. Esto, para evitar que los montos de una misma iniciativa se dupliquen.

Fuente: Elaboración de "El Mercurio" sobre la base de datos del SEIA. EL MERCURIO

los planes cupríferos de El Abra (US\$ 7.100 millones) y Escondida (US\$ 5.150 millones) y otro de litio de Albermarle (US\$ 3.100 millones). Le sigue el rubro de energía, con US\$ 9.273 millones, principalmente en proyectos de viviendas.

En tercera ubicación aparece el negocio inmobiliario, con US\$ 1.212 millones, principalmente en proyectos de viviendas.

"Tenemos la convicción de que los montos históricos de proyectos de inversión que han ingresado al SEIA para su evaluación ambiental son fruto de la

confianza que generamos como país, el respaldo y transparencia que otorga nuestro sistema, pero también de los compromisos de gestión que hemos asumido con el Presidente Kast de agilizar los procesos, de acortar plazos, de reducir burocracia y de dar certeza jurídica",

ANTOFAGASTA
 La Región de Antofagasta lidera las inversiones a marzo con primacía de la minería.

responde la ministra del Medio Ambiente, Francisca Toledo, a una consulta de este diario.

Visión de expertos

Marcos Singer, académico y director del MBA UC, afirma que "lo que se observa entusiasmado mucho y muestra el inmenso po-



“ Los montos históricos de proyectos de inversión que han ingresado al SEIA para su evaluación ambiental son fruto de la confianza que generamos como país ”.

FRANCISCA TOLEDO MINISTRA DEL MEDIO AMBIENTE

■ Abril parte con un proyecto minero por US\$ 1.500 mills.

Un plan minero de US\$ 1.500 millones ligado a la firma canadiense Kinross ayer ingresó al SEIA. El biministro de Economía y Minería, Daniel Mas, destacó la decisión de la firma de tramitar el "Proyecto Minero Loto Mart", que prevé generar 2.000 empleos durante la fase de construcción. La autoridad indicó que refleja "un renovado ambiente proinversión en el país".

Pese a la incertidumbre por la guerra en Medio Oriente, los expertos confían en que el flujo de inversión continúe. "La crisis del petróleo está golpeando a todo el mundo y Chile no es la excepción. No obstante, es un shock transitorio que debería afectar principalmente a la inflación y actividad económica de corto plazo, producto de una política monetaria menos expansiva. Los proyectos que ingresan al SEIA, en general, son inversiones reales de largo plazo. Por lo tanto, dependen mucho más de la estabilidad regulatoria y reglas del juego del país", estimó Jorge Valverde, académico de la FEN U. de Chile.

Marcos Singer, académico y director del MBA UC, manifestó que "seguirá el ritmo que se observa, especialmente, impulsado por nuestra minería, puntal de la transición energética". Advirtió que la guerra en Medio Oriente es un "llamado de atención de que no podemos seguir dependiendo exclusivamente de los combustibles fósiles. No solo por motivos medioambientales, sino además por causas geopolíticas".

tencial de nuestra economía. Tendrá grandes impactos por sí mismo y por contagio en el mediano y largo plazo".

Para Jorge Valverde, académi-

co de la Facultad de Economía y Negocios (FEN) de la U. de Chile, "esto refleja un shock de expectativas positivas respecto del nuevo Gobierno y muestra que la en-

trada de proyectos responde principalmente al clima de inversión y gobernanza". Añade que el impacto en la economía "depende de la materialización de los proyectos, los cuales pueden tomar varios años. Los efectos se verían en el largo plazo, en particular, en minería y energía".

El presidente de la Cámara Chilena de la Construcción, Alfredo Echavarría, comenta que las cifras son "una señal positiva relevante que confirma y fortalece la intención de inversión, particularmente en sectores estratégicos como minería y energía". Afirma que, de concretarse, estos proyectos "podrían traducirse en un impulso importante a la actividad económica, mayor dinamismo en regiones y un aumento significativo en la demanda de empleo en la construcción".

Echavarría advierte que la materialización de los planes dependerá de que "avancen de manera ágil en su tramitación".

Al respecto, Arturo Fariñas, director ejecutivo (s) del Servicio de Evaluación Ambiental (SEA), comenta que los montos representan "un desafío de gran envergadura". Dice que su servicio "está preparado para abordar rigurosamente la evaluación de estas iniciativas".

@opticagonzalocortes

www.opticagc.cl

El verdadero lujo no se construye de la noche a la mañana

Se protege, se cuida y se transmite

Nos mantenemos fieles a nuestra esencial atemporal

ópticas gonzalo cortés



Visita nuestras ópticas

Vitacura - Manquehue Norte 1260 . Las Condes - Camino El Alba 9500, local 2
 La Barnechea - Camino Los Trapenses 2140, local 102A . Providencia - Av. Providencia 2581