



**ANTONIETA MELEAN**  
 diario@ladiscusion.cl  
 FOTOS: MAURICIO ULLOA

POBLACIONES LUIS CRUZ MARTÍNEZ Y ZAÑARTU

## Reportan presencia masiva de “chinche del arce” en sectores de Chillán

**Desde la Dirección de Aseo y Ornato de la Municipalidad de Chillán indicaron que han socializado información a la comunidad sobre la presencia del insecto.**

**P**reocupación existe entre vecinos de distintos sectores de Chillán debido a la proliferación del denominado “chinche del arce”, insecto de color rojo que en las últimas semanas ha aparecido de forma masiva en áreas verdes y viviendas.

Margarita Herrera, presidenta de la junta de vecinos Luis Cruz Martínez B, explicó que la situación afecta a todo el sector. “La plaga está presente en todos lados, tanto en áreas verdes como en casas particulares. Hace unas dos semanas comenzaron las alertas entre los vecinos”, indicó. Agregó que algunos residentes han optado por fumigar por cuenta propia, pero no a todos les ha resultado para combatir al insecto.

María Angélica Sobarzo, presidenta de la junta de vecinos de Población Zañartu, agregó que realizaron gestiones ante la Dirección de Aseo y Ornato, además de consultas al Servicio Agrícola y Ganadero (SAG) y a la Seremi de Salud.

“Hicimos las gestiones como corresponde, mandamos oficios con fotografías y nos confirmaron que es el chinche del arce. También nos informaron que no es algo que vaya a perjudicar a la ciudadanía o infectar a las personas, por lo que no era peligroso para la vida humana”, expresó.

Sobarzo detalló que la mayor presencia de estos insectos se registró durante el verano, especialmente en febrero, acumulándose en árboles y desplazándose hacia las casas, lo que generó inquietud entre los residentes. “Más que nada es un tema psicológico, porque se ven como manchas rojas, eran hartos los insectos que se acumulaban en los árboles y entraban a las casas”, añadió.

Desde la Dirección de Aseo y Ornato de la Municipalidad de Chillán indicaron que han socializado información a la comunidad sobre la presencia del insecto. “Recientemente compartimos información

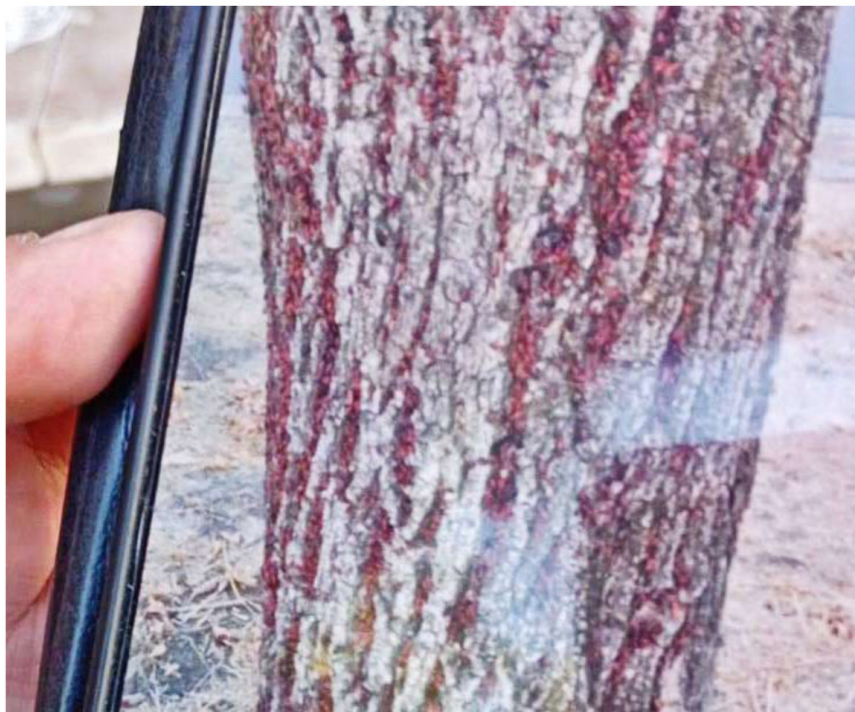

### Proveniente del norte

En algún vuelo proveniente de Norteamérica llegó este insecto. Esa es la principal teoría, pues los primeros hallazgos se realizaron en marzo de 2020 en la zona de Pudahuel, en los alrededores del aeropuerto, colonizando rápidamente arces ornamentales que están presentes en plazas, jardines públicos, calles y también en jardines privados.

En el año 2023, la municipalidad de Vitacura reportó más de mil árboles infestados por el chinche del arce. Atacaron la plaga realizando lavados de los árboles con jabón potásico y podando las semillas, que son la principal fuente de alimento del chinche del arce.

El Dr. Pedro Cattán, profesor de la Facultad de Ciencias Veterinarias y Pecuarias (Favet) de la Universidad de Chile, explicó que “las poblaciones de estos insectos son de difícil control por depredadores porque presentan defensas químicas que repelen los ataques. Esto probablemente influye en el crecimiento exponencial de ellas. Estos insectos presentan agregaciones muy notables, donde se mezclan adultos y ninfas. Los adultos se aparean y las hembras pueden producir más de 200 huevos en la estación. Es probable que este crecimiento pueda influir en la rápida dispersión de este chinche”.

“Lo mejor es eliminar todo aquello que pueda transformarse en refugio. Si desaparece en invierno, lo más razonable es cerrar todo tipo de hoyos, perforaciones, rotura de zócalos, eliminar malezas y hierbas para evitar que encuentre refugios apropiados. No se recomienda fumigaciones con insecticidas por el daño ambiental que estos producen, tanto por contaminación como por el daño a otros insectos”, agregó.

respecto a la presencia del chinche del arce (Boisea trivittata) en la comuna, se trata de un insecto originario de América del Norte que se alimenta de las semillas del arce. Cabe puntualizar que de acuerdo a la información emitida por el SAG no se les considera una plaga, ya que no causa daños considerables a árboles o a las personas”.

Asimismo, entregaron recomendaciones para combatir al chinche del arce: sellar aberturas y grietas por las que puedan ingresar a las

viviendas. Retirar y eliminar las semillas de arce caídas. Aplicar una dosis de detergente con agua diluida, refregar el tronco y mantener limpio el alcorque, sin semillas ni hojas, para luego pedir una revisión escribiendo a solicitudesvecinales@municipalidadchillan.cl

De acuerdo a la Dirección, por el momento se ha detectado la presencia del chinche del arce en población Zañartu y Luis Cruz Martínez, “pero no hay mayor registro en otras zonas”.

Los primeros hallazgos se realizaron en marzo de 2020 en la zona de Pudahuel.



Más que nada es un tema psicológico, porque se ven como manchas rojas, eran hartos los insectos”

**MARÍA ANGÉLICA SOBARZO**  
 JJVV POBLACIÓN ZAÑARTU