



Aseguran que se destrabaron 2.160 subsidios en Ñuble

HABITACIONAL. Esto, tras emisión de resoluciones, que tuvo alcance en 19 de las 21 comunas de la región.

Durante el mes de Gobierno, el Ministerio de Vivienda y Urbanismo informó que emitió una serie de resoluciones para asignar 46 mil 192 subsidios, de los cuales 2 mil 160 pertenecen a familias de la Región de Ñuble, considerando 1.166 beneficiados por el Fondo Solidario de Elección de Vivienda, 800 familias del Programa de Mejoramiento

de Vivienda y Barrios, además de 194 del Programa de Habitabilidad Rural. En total, la inversión regional es de 2.565.597 UF.

La seremi de Vivienda y Urbanismo, Carolina Navarrete, sostuvo que "estas resoluciones estaban pendientes desde el año pasado y no queremos que las familias tengan que esperar tanto tiempo, ni vivir una

incertidumbre innecesaria. Lo importante es mantenerlos informados, dar a conocer la política habitacional, acompañarlos y cumplir con obras concretas, teniendo en cuenta que la vivienda es el espacio básico para que puedan tener una mejor vida".

A ello agregó que "se destinaron más de \$102.217 millones para Ñuble, es un monto

gigantesco, casi lo mismo que se determina para subsidios habitacionales durante todo el año, es una mega inversión, una muy linda noticia y desde ahora trabajaremos para que los recursos se ejecuten de la mejor forma. Todo esto le va a cambiar la vida a gran parte de Ñuble, son familias que ya no van a tener que pagar arriendo, vivir de allegados, ni someterse a condiciones climáticas adversas. Además, en el llamado del DS49 para construcción en nuevos terrenos, fuimos la

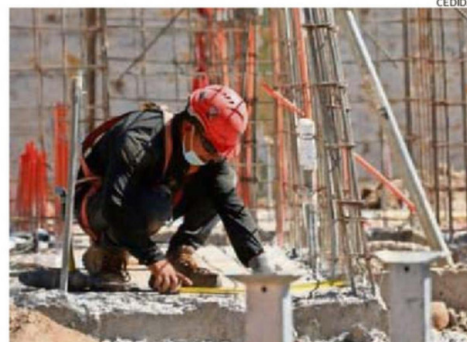

ÑUBLE FUE LA CUARTA REGIÓN MÁS BENEFICIADA EN CIFRAS.

4ª región con mayor inversión, lo que permitirá construir viviendas de calidad para los comités 'Villa Nueva Aurora' de Bulnes, 'Luz de Esperanza' de Pinto, 'Villa Alegre' de Yungay,

'Las Alamedas' de Chillán, 'San Bartolomé 3 y 4' de Chillán Viejo, también se complementaron recursos en 'Visión Mundial' de San Ignacio y 'San Benito' de Chillán". ❧