



Inquieta nuevo volcamiento de camión en la ruta 11-CH

Accidente ocurrió en el km 101, cerca de Zapahuira, tramo identificado de alta complejidad.

Alberto Uribe Miranda
 La Estrella de Arica

Hasta el kilómetro 101 de la ruta 11-CH, en las cercanías de Zapahuira, se trasladaron equipos de emergencia tras el volcamiento de un camión registrado la tarde del martes, en un tramo que ha sido identificado como de alta complejidad para la conducción.

CUESTA COMPLEJA

De acuerdo con los antecedentes entregados por el delegado presidencial provincial de Parinacota, Sebastián Huerta, el hecho se produjo cerca de las 17:30 horas, cuando el vehículo — que transportaba carga de manzanas — volcó en una cuesta donde ya se han registrado otros accidentes similares.

“El accidente ocurrió cerca de las cinco y media de la tarde en un sector donde se han producido

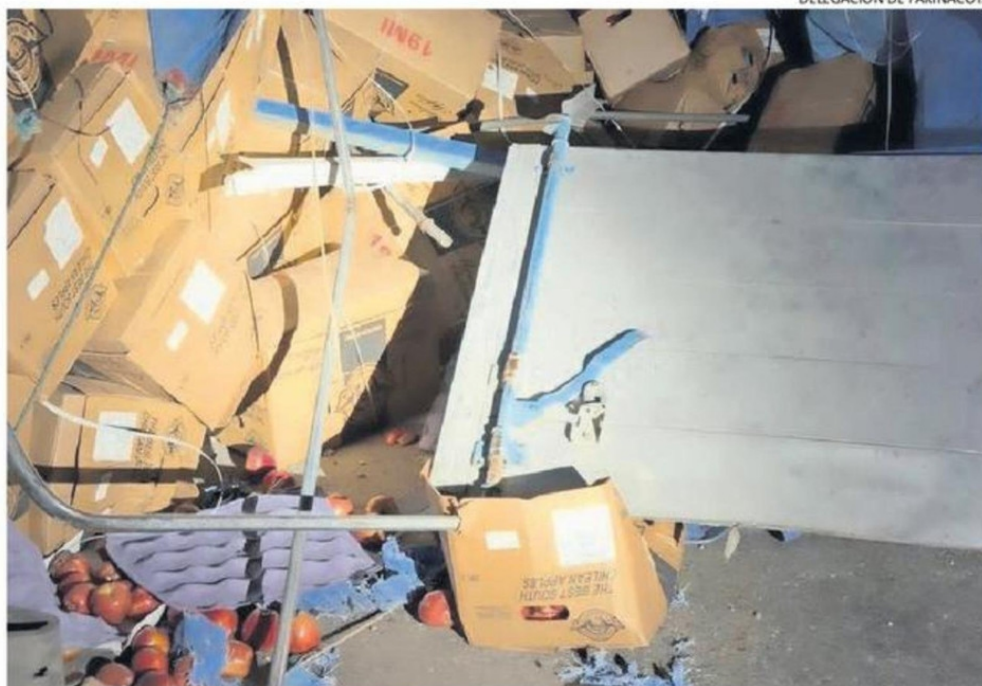

DELEGACIÓN DE PARINACOTA

EL CAMIÓN TRANSPORTABA MANZANAS QUE QUEDARON ESPARCIDAS EN EL LUGAR.

11-Ch

el el kimómetro 101 fue donde ocurrió el accidente que tuvo como resultado un lesionado.

varios volcamiento durante el año. Es una cuesta compleja, con condiciones que requieren especial precaución por parte de los conductores”, señaló la autoridad.

El conductor no pre-

sentó lesiones de gravedad. Sin embargo, tras quedar el camión volcado, sufrió una lesión menor al momento de quitarse el cinturón de seguridad. Posteriormente, fue atendido por personal de Carabineros y trasladado al CESFAM de Putre, donde se constató que se encuentra en buen estado de salud.

En el lugar también se suscitó una fuga de combustible desde el estanque del camión, situación que fue controlada por Bombe-

ros de Putre con apoyo de Carabineros, evitando mayores riesgos en la zona.

Debido a las condiciones del sector — marcado por curvas pronunciadas y baja visibilidad — se adoptaron medidas de seguridad para resguardar el tránsito, mientras el vehículo permanece a la espera de ser retirado por la empresa aseguradora.

Desde la entidad indicaron que se mantiene una mesa de trabajo junto al Gobierno Regional y otros organismos. ☺