EL MERCURIO

Fecha: 17/04/2026 Audiencia: 320.543 Sección: ACTUALIDAD
Vpe: $4.476.707 Tirada: 126.654 Frecuencia: SEMANAL
Vpe pág: $20.570.976 Difusión: 126.654
Vpe portada: $20.570.976 Ocupación: 21,76%

Crisis migratoria

Boric concretó 88 expulsiones en abril de 2022; actual administración lleva 40

La primera deportación bajo el gobierno del Presidente José Antonio Kast se concretó ayer, cuando un avión de la FACh despegó hacia Colombia, Ecuador y Bolivia: a bordo iban extranjeros inculpados de diversos ilícitos.

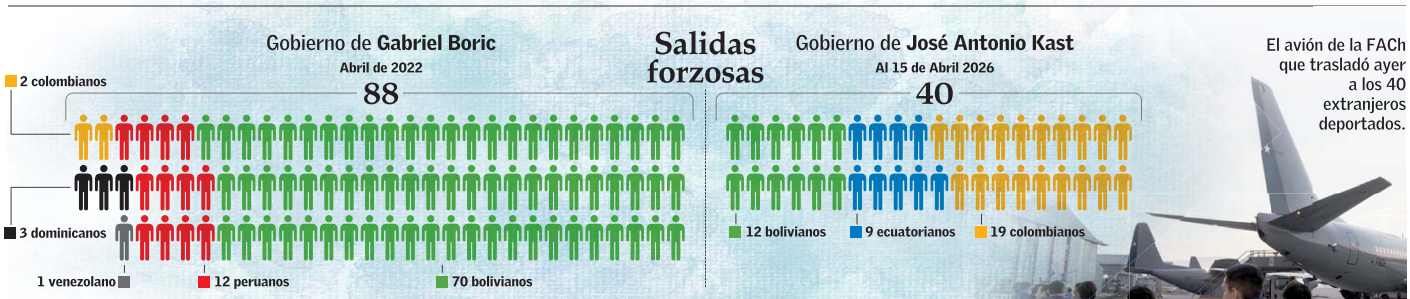

El avión de la FACh que trasladó ayer a los 40 extranjeros deportados.

El caso venezolano

2024 fue el último año en que Chile logró expulsar a inmigrantes irregulares venezolanos: 227 en total. El proceso se interrumpió en 2025, después de que Caracas rompió relaciones diplomáticas y consulares con Santiago. De hecho, el entonces embajador Jaime Gazmuri (PS) fue expulsado.