

El “Plan invierno” en Lirquén aborda los riesgos de derrumbes en laderas

Un cogrid preventivo reunió al municipio de Penco, Serviu, Delegación Presidencial del Biobío, Senapred y otros organismos públicos para enfrentar los riesgos de remoción en masa en Lirquén tras el debilitamiento de las laderas a causa de los incendios forestales.

El análisis técnico detectó evidentes daños aso-

ciados al paso del fuego, pendientes pronunciadas, quebradas activas y deficiente evacuación de aguas lluvias.

En el estudio se identificaron siete puntos críticos: Antonio Varas, Séptimo de Línea, Vista Hermosa, Villa Los Pescadores, Villarrica, Villa Alegre y Villa Penco.

En este sentido, Serviu

ya tiene avanzado el catastro del 70% de los muros a intervenir.

Como medidas inmediatas, se instalarán tuberías, nylon de alta densidad y polines para mitigar efectos de las lluvias. En paralelo, se desarrollan estudios de mecánica de suelo para soluciones definitivas, incluyendo muros de contención y obras

70

por ciento de los muros a intervenir ya han sido catastrados por los organismos técnicos.

hidráulicas, que serán ejecutadas en el corto y largo plazo. 🌱

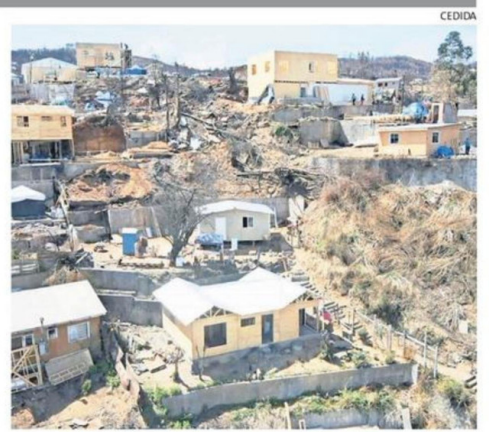

ESTUDIO ANALIZÓ ESTADO DE LADERAS EN LAS ZONAS AFECTADAS.