

FONDO DEL LIBRO Y LA LECTURA

# Ñuble lidera pionero proyecto sobre bibliotecas y migración en Chile

**Se titula “Bibliotecas públicas y migración en Chile: estudio exploratorio sobre su rol en la integración cultural y social”.** Es desarrollado por la académica María Loreto Mora.

**Carolina Marcos**  
 cmarcos@ladiscusion.cl  
 FOTOS: Proyecto

**U**n innovador proyecto de investigación, liderado por la profesional María Loreto Mora Olate, fue adjudicado en la convocatoria 2026 del Fondo del Libro y la Lectura, en su línea de Investigación, posicionándose como el único seleccionado de la Región de Ñuble y uno de los 16 proyectos financiados a nivel nacional, entre un total de 127 postulaciones.

La iniciativa, titulada “Bibliotecas públicas y migración en Chile: estudio exploratorio sobre su rol en la integración cultural y social”, obtuvo 98 puntos en su evaluación, destacando por su carácter pionero en un ámbito aún poco desarrollado en el país.

Según explicó la investigadora, el jurado valoró especialmente la originalidad de la propuesta, considerando que “la evidencia sobre bibliotecas y migración es incipiente en Chile, lo que convierte a este estudio en un aporte relevante tanto en lo académico como en lo social”.

El proyecto surge en un contexto

## Académica a cargo

María Loreto Mora Olate es doctora en Educación e investigadora del núcleo de investigación en Educación, Lengua y Cultura GRIETAS, perteneciente al Departamento de Educación de la Facultad de Ciencias Sociales (FACSO) de la Universidad de Chile. Su trabajo se ha centrado en el estudio de los procesos educativos desde una perspectiva sociocultural, abordando temáticas vinculadas a la inclusión, la diversidad y las prácticas culturales en contextos educativos.

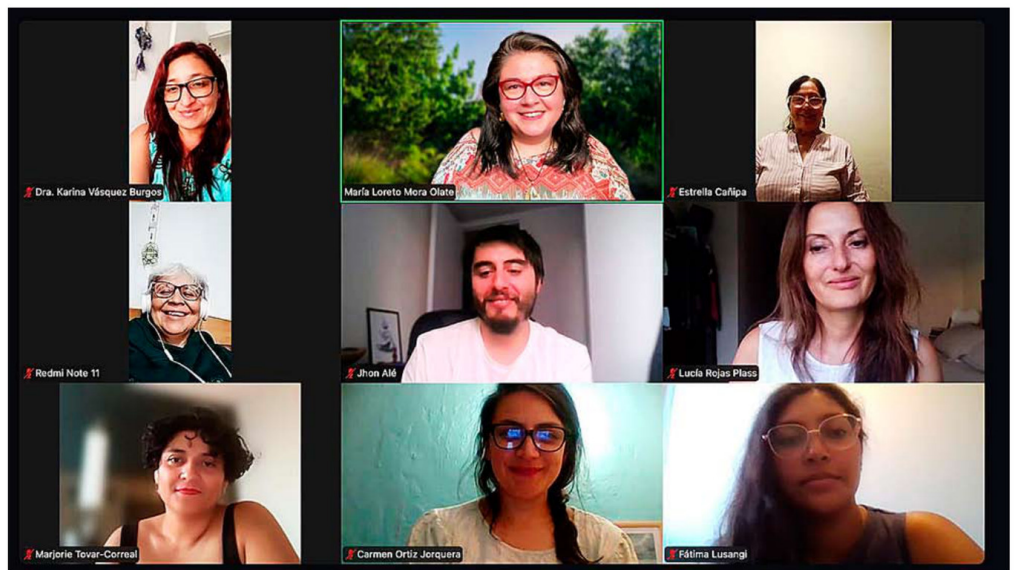

El equipo estará a cargo del proyecto hasta el próximo año, cuando se muestren resultados.

marcado por el aumento sostenido de la población migrante en Chile, que actualmente supera los 1,6 millones de personas, equivalente al 8,8% de la población. Este escenario plantea desafíos significativos en materia de inclusión, donde las bibliotecas públicas aparecen como espacios estratégicos para el acceso a la información, la cultura y el encuentro comunitario.

El objetivo central del estudio es explorar el rol que desempeñan estas instituciones en los procesos de integración social y cultural de las personas migrantes, abordando una brecha de conocimiento respecto de su impacto y efectividad.

Para ello, la investigación con-

templa una metodología mixta que incluirá encuestas a funcionarios de bibliotecas públicas a lo largo del país, entrevistas a directores y personas migrantes en regiones con alta concentración de población extranjera, además de un análisis de políticas públicas y evidencia científica existente. La Región de Ñuble será considerada como un caso emergente dentro del estudio.

Mora destacó que los resultados no solo contribuirán al desarrollo de conocimiento académico, sino que también tendrán un impacto concreto en la formulación de políticas públicas, particularmente en la Política Nacional del Libro, la Lectura y las Bibliotecas (PNLLB),

fortaleciendo el enfoque inclusivo y aportando insumos para la toma de decisiones en el ámbito cultural y social.

El proyecto cuenta además con el respaldo de la Coordinación de Bibliotecas Públicas de Ñuble, a través de su coordinador Pablo Mardones, y de la Dirección Regional del Servicio Nacional del Patrimonio Cultural, encabezada por Claudio Martínez.

Su ejecución se extenderá entre marzo de 2026 y diciembre de 2027, periodo en el cual se espera posicionarse a las bibliotecas públicas como actores clave en la inclusión social, reforzando su rol como espacios de cohesión, participación y democracia cultural.