

LT LATERCERA

Miércoles 29 de abril de 2026

Papel Digital
 CIERRE
 21,00
 hrs

4-6 POLÍTICA

Fisura entre Irrarrázabal y Squella, los hombres de confianza de Kast, inquieta al oficialismo



41-42 DEPORTES

Nueva presidenta de la U: Cecilia Pérez entra en la historia del fútbol chileno

2 PULSO

Gobierno no logra acuerdo con la CUT en primera negociación de salario mínimo y disputa se traslada al Congreso

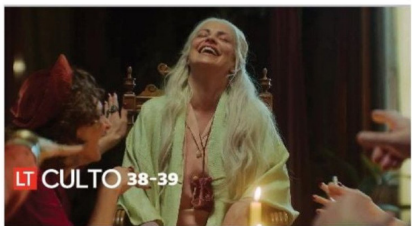

LT CULTO 38-39

Isabel Allende aterriza en el streaming: las claves de la serie La Casa de los Espíritus

17-18 NACIONAL

Ministerio Público alista ingreso de 70 nuevos fiscales: foco estará en flagrancia

► Los criterios del jefe nacional, Ángel Valencia, buscan robustecer los equipos de persecutores que asumen las investigaciones durante las primeras 24 horas de ocurrido un delito. También se potenciará la Unidad de Víctimas y Testigos.



29 NACIONAL

Masivo operativo por Caso "Rey David" deja 18 detenidos en tres regiones

► PDI indaga a exrostro de TV Francisco Kaminski y eventuales nexos con automotora involucrada en lavado de activos.

31-32 MUNDO

Sondeo en países de América Latina: China gana prestigio y EE.UU. pierde reputación

22-23 NACIONAL

Jeanette Vega y Hospital de San Antonio: "Si renuncio por las presiones, valido lo que pasa"

Si la bencina sube, baja la nueva App de Shell

\$ **100** dto. por litro de combustible
 Los miércoles de abril o hasta agotar stock



Agrega y paga con tus Tarjetas de Crédito del Chile a través de la nueva **App Shell**.
 2 usos por cliente durante el periodo de promoción.

Banco de Chile

Topes de descuento y más información en bancochile.cl

Válido los miércoles 8, 15, 22 y 29 de abril de 2026, o hasta agotar stock. Válido para 2 cargas por cliente durante el periodo de la promoción, con un máximo de 70 litros por carga. Stock de \$200.000.000. El beneficio corresponde a \$100 de descuento por litro de combustible (93, 95, V-Power y Shell). Promoción válida solo en estaciones adheridas a App Shell. No acumulable con otras promociones. La entrega de beneficios no bancarios relacionados con esta promoción es de responsabilidad de Enxex, no cabiéndole a Banco de Chile responsabilidad alguna por ellos ni por la ulterior atención. Bases en www.enxex.cl/promociones. Infórmese sobre la garantía estatal de los depósitos en su banco o en www.cmfchile.cl