



DELAGACIÓN

Avanza Centro de Mantenimiento de Trenes de Chillán

ÑUBKE. Obra ha generado 250 empleos y se articula con la reactivación del tramo Chillán-San Carlos.

En una visita inspectiva encabezada por la Empresa de los Ferrocarriles del Estado (EFE), autoridades y equipos técnicos constataron el avance del futuro Centro de Mantenimiento de Trenes de Chillán, infraestructura clave para el fortalecimiento del sistema ferroviario en la Región de Ñuble. El proyecto supera el 80% de ejecución y ha generado cerca de 250 empleos directos durante su desarrollo. La iniciativa forma parte de una estrategia orientada a mejorar la conectividad y dinamizar la economía local, incorporando capacidad operativa para el resguardo y mantenimiento del material rodante.

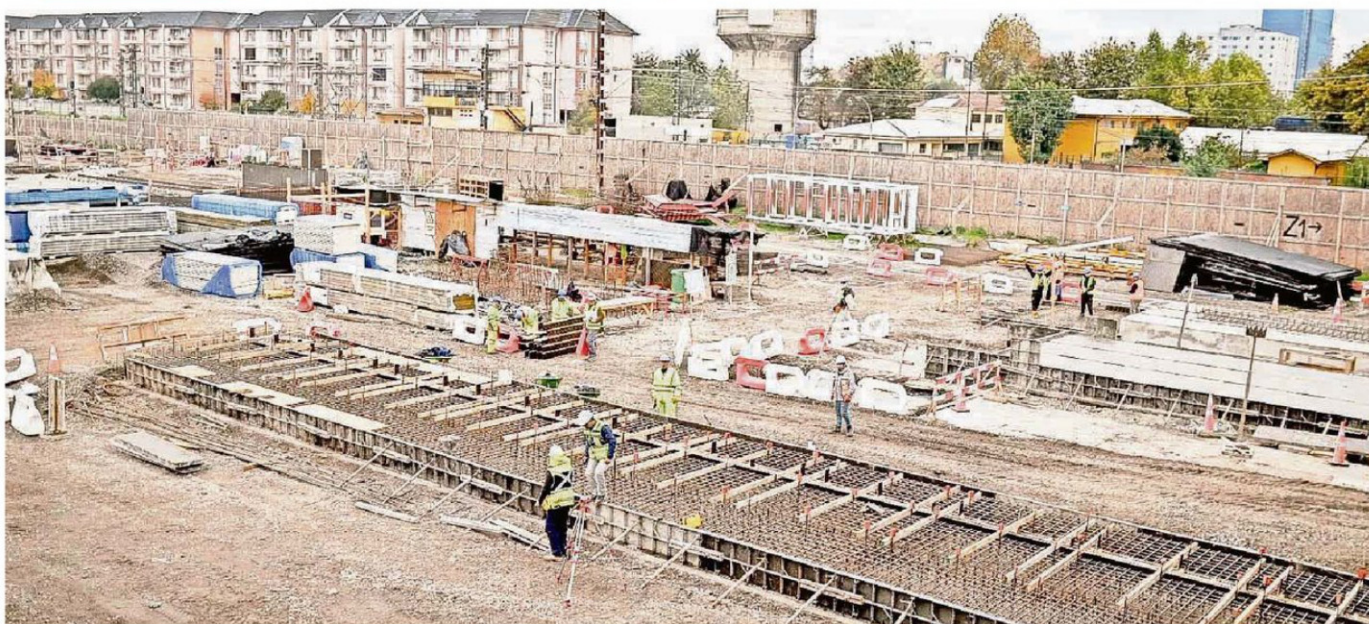

LAS AUTORIDADES SUBRAYARON QUE EL AVANCE DEL PROYECTO RESPONDE A UN TRABAJO COORDINADO ENTRE ORGANISMOS PÚBLICOS Y LA EMPRESA ESTATAL.



EL AVANCE ES CERCANO AL 80%.



AUTORIDADES Y EJECUTIVOS DURANTE EL RECORRIDO POR LA OBRA.