



La Tribuna

EL DIARIO DE LA PROVINCIA DE BIOBÍO

LUNES 11 DE MAYO DE 2026 - PROVINCIA DE BIOBÍO, CHILE

AÑO LXVIII, N° 20.369

CRÓNICA, 10

Seremi del Trabajo detalla medidas tras aumento del desempleo regional

“ Hay más gente ocupada, pero eso se ve opacado por una tasa de informalidad que hoy día tenemos en la región ”

Camila Álvarez Sanhueza,
seremi del Trabajo y Previsión Social



Fundado el 27 de junio de 1958

WWW.LATRIBUNA.CL

MÍNIMA 8° / MÁXIMA 20°

\$400 (IVA incluido) \$450 (Atrasado)

DESTACADAS

CRÓNICA, 7

Ex línea férrea de Los Ángeles vuelve a debate por posible uso para tránsito de carga

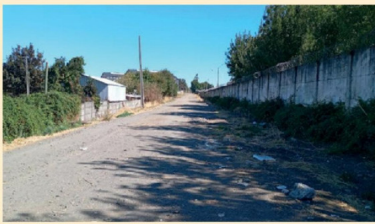

ENTREVISTA, 11

Seremi de Ciencias: “El desafío es destinar los recursos de investigación a cubrir necesidades reales de las personas”



CRÓNICA, 6

Ganaderos pehuenches realizan venta asociativa en Alto Biobío



CRÓNICA, 5

Informe revela que Biobío es la tercera región con más causas por crimen organizado

La investigación del Centro de Estudios en Seguridad y Crimen Organizado de la Universidad San Sebastián identificó importantes desafíos para la persecución penal, especialmente en delitos complejos asociados a narcotráfico, tenencia ilegal de armas y estructuras criminales.