



Crece malestar ante reiterados cortes de luz en sector norte de Antofagasta

CIUDAD. Vecinos afectados denuncian pérdidas de electrodomésticos y cuestionan la falta de soluciones frente a cortes. Compañía distribuidora alerta sobre aumento de robo de cable en la comuna.

Macarena Saavedra Ledezma
cronica@mercurioantofagasta.cl

Sentimiento de molestia generalizada existe entre vecinos del sector norte de Antofagasta ante la seguidilla de cortes de luz que les afectan y que afirman han deteriorado su calidad de vida.

Así lo relató Irene Díaz, residente del sector Trocadero, una de las principales zonas afectadas quien aseveró que le resulta complejo hacer la rutina diaria del hogar, debido a que los cortes son sorpresivos.

“Han habido varios cortes y son sorpresivos. Desde CGE dicen que hay muchos motivos, que se roban los cables, que un choque y explotan los transformadores, siempre hay problemas. Hace tiempo atrás era como el pan de cada día, pero hace nada que estuvimos con una calle cortada”.

La pérdida de electrodomésticos también es un factor que molesta a los consumidores, puesto que acusan que desde la empresa distribuidora de energía no se hacen responsables de los daños.

“A mí se me quemó un horno que no tenía tanto tiempo y que lo uso constantemente, y justo ese día hubo un apagón de luz en la noche, entonces me pilló durmiendo y después en la misma madrugada llegó la luz como a las 6. Ellos dicen que uno tiene la obligación

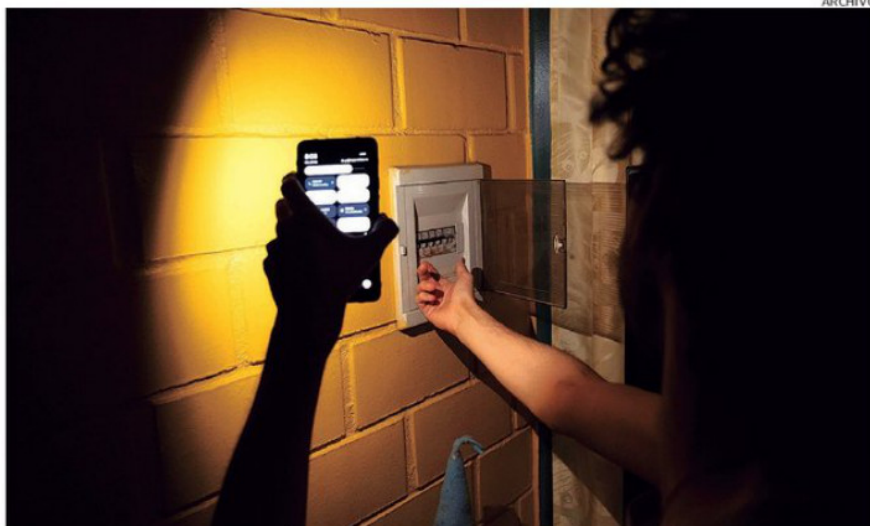

ARCHIVO

SECTOR PINARES Y TROCADERO ESTÁN ENTRE LOS AFECTADOS POR CORTES DE ENERGÍA.

“Los cortes no son programados, las empresas no responden. Hay un poco de abandono hacia el consumidor”.

Carolina Herrera
Vecina afectada

cuando se corta la luz, de desenchufar todos los artefactos, pero a veces uno no está en la casa o está durmiendo”, comentó.

ABANDONO DEL CONSUMIDOR

Molestia que también comparte Carolina Hernández, quien vive en un condominio del sector norte donde los cortes no

“Hemos registrado hechos recientes en sectores sensibles, como el entorno del Hospital Regional y Parque Los Pinares”.

Rodrigo Bottinelli
Gerente zonal CGE

programados de luz han afectado incluso la seguridad del sector.

“Estamos emplazados en el sector norte en un condominio y nosotros hemos invertido dinero de la comunidad para la compra de equipos de seguridad. Me refiero a cámaras, cerco eléctrico y como han habido cortes, quedamos des-

provistos de esta seguridad porque no hay energía. Entonces, hay una sensación de inseguridad que generan los cortes reiterados de luz”.

En cuanto a respuestas que ha tenido la empresa distribuidora, Hernández afirmó que se sienten abandonados.

“En su oportunidad solicité a la empresa la restitución de dineros producto de estos cortes, porque han habido cortes una o dos veces en el mes y resulta que ellos tampoco entregan las herramientas para, como consumidor, poder protegerse al respecto, porque estos cortes no son programados, las empresas no responden. Entonces, hay un poco de abandono hacia el consumidor”, afirmó.

ROBO DE CABLES

Respecto a la problemática, desde CGE explicaron que el principal motivo de las interrupciones del servicio se deben al robo de cables de cobre. Durante el año 2025, este problema afectó a un total de 15.755 clientes en la zona, concentrándose la mayor cantidad de afectados en la comuna”.

En cuanto a las medidas técnicas, la empresa informó que han realizado cambio de tramos de líneas de cobre robado por aluminio, han reforzado patrullajes y monitorean a distancia los reconectores.

Rodrigo Bottinelli, gerente zonal de CGE, fue enfático respecto a que se afecta a toda la comunidad antofagastina.

“En Antofagasta hemos registrado hechos recientes en sectores sensibles, como el entorno del Hospital Regional y Parque Los Pinares, donde además se ha visto comprometido el alumbrado público municipal”.

“Como empresa hemos realizado las denuncias correspondientes, pero creemos que se requiere una respuesta más firme y coordinada, porque este tipo de hechos no solo dañan infraestructura eléctrica: afectan la seguridad de los barrios, la continuidad del suministro y el funcionamiento de servicios esenciales. Cuando se roba cable, no solo se daña una red eléctrica, se deja a familias, servicios y comerciantes sin suministro”. ☞