

Desconocidos atacan fundo entre Curacautín y Lautaro: queman máquina y camión

SECTOR SANTA EMA. *Un skidder y un móvil de carga fueron incendiados a metros de un acopio de madera.*

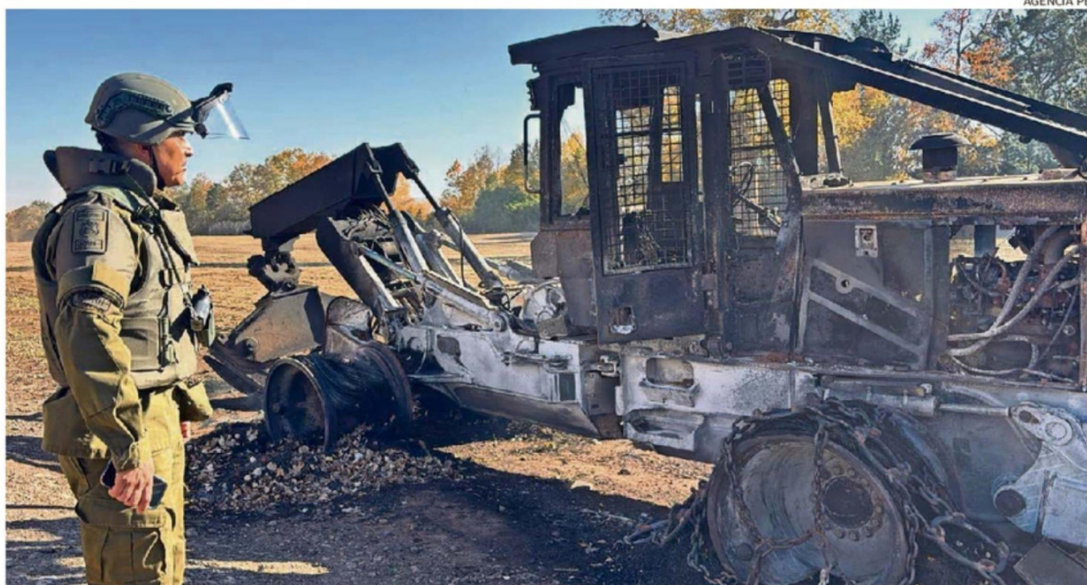

AGENCIA PEB

EL CAMIÓN Y ESTE SKIDDER FUERON QUEMADOS DENTRO DE UN FUNDO UBICADO ENTRE CURACAUTÍN Y LAUTARO, AYER ANTES DEL AMANECER.

Juan Carlos Poblete González
juancarlos.poblete@australtemuco.cl

Un skidder y un camión quemados y dos máquinas parcialmente dañadas fue el saldo de un atentado incendiario registrado ayer, en un sector rural ubicado en las inmediaciones de la ruta que une las comunas de Curacautín y Lautaro.

El ataque se registró al interior del fundo Santa Ema, ubicado en el kilómetro 4 de la Ruta R-879, un camino rural que conecta el sector Santa Ema, a 16 kilómetros al suroeste de Curacautín, y el sector de Rariruca, a 13 kilómetros al poniente de Curacautín.

La situación fue reportada pasadas las 06:50 horas de la madrugada de este miércoles, cuando efectivos de la Quinta Comisaría de Carabineros de Curacautín recibieron un llamado de parte de un hombre que alertó que al interior de su predio se estaban quemando dos máquinas que estaban estacionadas junto a un acopio de leña.

Al lugar se trasladaron patrullas de la Zona Control Orden Público (COP) de Carabineros, quienes aseguraron el sitio del suceso y tomaron declaraciones al afectado, quien

2 excavadoras no fueron alcanzadas por el fuego, aparentemente debido a ráfagas de viento puelche.

reconoció no haber visto a ninguna persona, así como tampoco escuchó disparos.

En el lugar se encontró un lienzo en el que se lee: "500 años de resistencia no se definen por un show mediático. Devolución total del Wallmapu. Acción y control territorial frente a la represión. Libertad a los peñis del Caso Grollmus y todos los PPM". El lienzo es firmado por Resistencia Mapuche Malleco (RMM).

REACCIONES

El empresario afectado declaró a la prensa que esta es segunda vez que es víctima de un hecho de violencia rural, por cuanto hace cinco años también había sufrido un atentado incendiario que le provocaron millonarias pérdidas.

El gerente de la Asociación de Contratistas Forestales (Acoforag), René Muñoz, lamentó el ataque y dió que "no basta con interve en la Comunidad Temucucui para abordar el problema de



EL MARTES EN LA TARDE ATACARON PLANTA DE ÁRIDOS EN LAUTARO.

violencia".

"Este nuevo atentado demuestra que el Estado está batallando contra grupos altamente organizados", opinó el diputado Stephan Schubert (Republicanos).

"Es una reacción de grupos terroristas frente al avance del Estado", sostuvo el diputado Tomás Kast (Evópoli).

RESPALDO TRAS OPERATIVO

Pese a los ataques, entre los políticos regionales permanece intacto el respaldo a la operación desarrollada en Temucucui, que terminó con la detención del werkén Jorge Huenchullán Cayul (49), quien fue ingresado a la cárcel de Angol.

"Esto ocurre cuando hay un gobierno que se la juega por

"Cuando el Estado avanza y los violentistas responden, no podemos retroceder ni un centímetro".

Tomás Kast,
diputado (Evópoli)

la seguridad", dijo el senador Miguel Becker (RN), advirtiendo que es necesario "fortalecer los operativos de seguridad" en la zona.

El presidente de la Multi-gremial de La Araucanía, Patricio Santibáñez, insistió en que el operativo en Temucucui es "una señal de que el Estado puede actuar cuando existe decisión, convicción y claridad".