

# Pese a su relevancia científica, el Sitio Pilauco no logra conectar con el turismo de la comuna

**OSORNO.** El yacimiento ubicado en plena zona urbana ha sido prolífico en los aportes a la ciencia internacional, logrando un prestigio que lo ubica entre los más importantes a nivel global. Sin embargo, la instalación en el turismo local y el mundo privado ha sido escasa, sin incorporarlo como sello de la oferta comercial y de identidad de la ciudad.

Verónica Salgado  
veronica.salgado@australosorno.cl

La importancia y relevancia del sitio paleo arqueológico de Pilauco, ubicado en Villa Los Notros, en pleno radio urbano de Osorno, continúa consolidándose tanto a nivel nacional como internacional. Esto, gracias al constante trabajo científico desarrollado en el lugar, lo que ha posicionado en la cúspide de la ciencia mundial hallazgos tan relevantes como la huella humana considerada hasta la fecha como la evidencia más antigua de presencia humana en América, con una data de 15.600 años, además de restos de megafauna que habitó la zona hace más de 12.800 años.

Entre los descubrimientos destacan gonfoterios (especie emparentada con los actuales elefantes), caballos americanos y restos de animales no extintos como chingues y

pudúes. A ello se suman vestigios de vegetación, artefactos de piedra, herramientas primitivas e incluso evidencia del impacto de un meteorito ocurrido hace aproximadamente 12.800 años, entre otros hallazgos de gran valor científico.

Pese al amplio reconocimiento otorgado por la comunidad científica nacional e internacional, su incorporación como parte de la oferta turística local ha sido limitada, especialmente en el ámbito privado, donde aún no se integra plenamente como sello de identidad comercial y turística de la comuna, a pesar de los esfuerzos impulsados por el municipio, la academia y los propios científicos que trabajan desde el año 2007 en el yacimiento.

## INICIATIVAS DE BASE

En torno al Sitio Pilauco se desarrolló un amplio trabajo orientado a instalarlo como parte de la oferta turística y como un sello distintivo de la ciu-

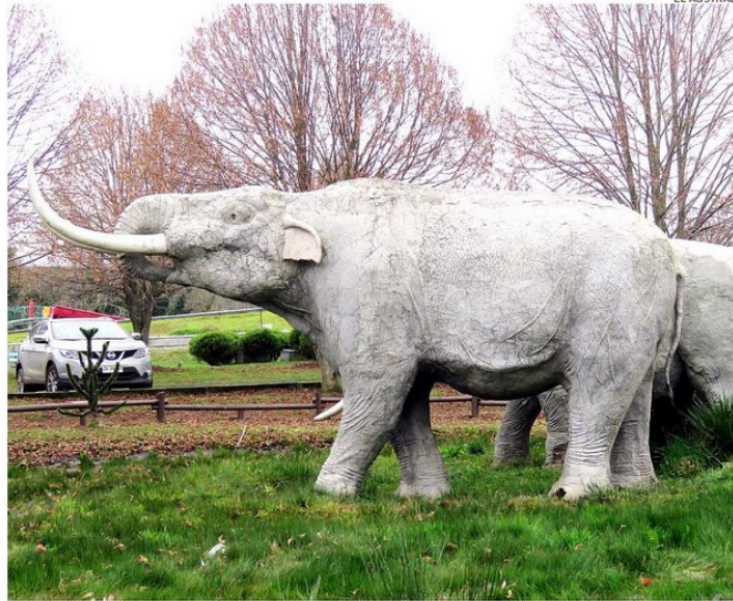

EN LA FOTO SE OBSERVA LA FIGURA A TAMAÑO NATURAL DE UN GONFOTERIO, UBICADO EN EL PARQUE CHUYACA.



SE HA INSTALADO SEÑALÉTICA, PERO SIGUE SIENDO INSUFICIENTE.

dad. Entre las iniciativas destaca el Modelo de Gestión del Paleoturismo, financiado a través de Corfo e implementado en toda la provincia mediante diversas líneas de acción ligadas al turismo, impulsadas desde el año 2013.

A ello se sumaron proyectos como "Estrategias de innovación turística para posicionar y aumentar la demanda del

territorio paleo arqueológico y astrofísico de Pilauco, destacando las potencialidades invernales de la provincia de Osorno, en la Región de Los Lagos", entre otras iniciativas desarrolladas durante la última década.

Dentro de los avances destaca la implementación de rutas virtuales con recorridos autoguiados mediante mapas di-

gitales y códigos QR, lo que permite conectar parques, museos y el propio sitio de excavación. Además, Osorno se transformó en la primera comuna del sur del país en contar con un mapping o proyección tridimensional, el cual, mediante imágenes y música, relata el conocimiento científico y el valor histórico del yacimiento paleontológico osornino

También se desarrolló material informativo destinado a restaurantes, con mapas y antecedentes para llegar al Sitio Pilauco, el cual fue instalado en mesas de bares y locales gastronómicos. A ello se sumó la capacitación de parquímetros y conductores de locomoción colectiva, la incorporación de alternativas de menú temático en algunos restaurantes de la comuna, además de la entrega de material didáctico a establecimientos educativos, entre muchas otras iniciativas orientadas

a fortalecer el vínculo entre turismo, ciencia y comunidad.

Todo este trabajo fue complementado con el reconocimiento científico internacional obtenido gracias a que las investigaciones y estudios desarrollados en Pilauco han sido publicados en algunas de las revistas científicas más importantes del mundo, como Quaternary Research –publicación especializada creada en 1970 y editada por Cambridge University Press–; Plos One, considerada una de las revistas científicas más relevantes a nivel global por la cantidad e importancia de sus publicaciones asociadas a ciencia y medicina; y Scientific Reports, perteneciente a la editorial Nature, fundada en Reino Unido en 1869, entre muchas otras.

Además, el Sitio Pilauco fue reconocido por el Parlamento Andino como referente cultural y patrimonial internacional, mientras que el Servicio Nacional de Geología y Minería (Sernageomin) lo incluyó entre las 49 riquezas geológicas más importantes del país.

El municipio de Osorno ha generado un apoyo constante y clave para destacar los hallazgos del Sitio Pilauco, principalmente a través de aportes destinados a dar continuidad al trabajo científico y al desarrollo integral del Parque Chuyaca. Desde su inauguración en 2011, este espacio ha incorporado equipamiento e infraestructura interpretativa, como réplicas de megafauna, representaciones de animales y de una familia pilauquense, además de un complejo de piscinas con capacidad para mil personas, sala museográfica, skate park, pista de hielo, restaurantes y un pueblito gastronómico, consolidándose como uno de los parques urbanos más importantes a nivel local y regional.



## 1986 fue descubierto

el sitio Pilauco, ubicado en la Villa Los Notros, y desde entonces se han realizado importantes hallazgos, como restos de mega fauna que habitaba la zona hace más de 15.600 años.

(viene de la página anterior)

Asimismo, el Sitio Pilauco ha sido incorporado como uno de los ejes estructurales del Plan de Desarrollo Comunal (Pladeco) desde hace más de una década, aspecto considerado clave debido a que dicho instrumento constituye la carta de navegación de la gestión municipal. Lo mismo ocurre con el Plan de Desarrollo Turístico (Pladetur), donde el yacimiento también ocupa un rol estratégico.

### LENTITUD Y TURISMO LOCAL

Silvia Constabel, ex académica del Instituto de Turismo de la Facultad de Ciencias Económicas y Administrativas de la Universidad Austral de Chile (UACh), y quien lideró tres importantes proyectos asociados al turismo vinculado al Sitio Pilauco entre 2013 y 2022, explicó que durante el tiempo en que se impulsaron distintas iniciativas orientadas a posicionar el yacimiento como un sello clave de la comuna, se alcanzaron avances significativos.

“Realizamos un arduo trabajo que buscaba ser el puntapié inicial para que el Sitio Pilauco se transformara en un activo turístico clave para la comuna y la provincia. Eso se logró, al igual que instalar la identificación de Osorno, tanto entre turistas como en la propia comunidad, como una ciudad asociada a la ciencia, la arqueología, al relato de cómo fueron nuestros antepasados y al turismo de intereses especiales. Sin embargo, no existió un mayor interés por darle continuidad a ese trabajo dentro del propio Osorno”, sostuvo Constabel.

La profesional aseguró que uno de los factores que incidió en esta situación fue la llegada de la pandemia, la cual significó un fuerte retroceso para el turismo a nivel mundial y, particularmente, para el desarrollo de iniciativas destinadas a incorporar el Sitio Pilauco como parte de la oferta turística permanente de la comuna.

“El municipio ha realizado esfuerzos, pero no es suficien-

## 15.600 años es la data

de la huella humana más antigua de América encontrada en el sitio Pilauco y que es exhibida en el Museo del Pleistoceno ubicado en el Parque Chuyaca.



EL MUNICIPIO INCLUSO CREÓ “EL PILAUKÍN” PARA DESTACAR EL SITIO.

te. Se requiere la participación activa de operadores turísticos, del comercio, de los servicios y de distintos actores privados. Pero ese debe ser un trabajo constante, que lamentablemente no tuvo continuidad, porque actualmente muchos de los espacios que en su mo-

mento se habían ganado ya no están presentes. También pasa por la profesionalización de quienes trabajan en turismo, porque muchas personas creen que cualquiera puede desarrollar esta labor, pero no es tan simple, y esa también es una debilidad presente en mu-

## 5 años

tiene el Plan de Desarrollo Turístico municipal, cuyo objetivo es mejorar la gestión para permitir el desarrollo del turismo en la comuna. Estará vigente hasta 2027.

chos municipios y servicios públicos. El Sitio Pilauco tiene un enorme potencial turístico, pero requiere que la ciudadanía se apropie de ello, porque son los primeros llamados a difundirlo, junto con el comercio, los operadores, los servicios y otros actores. Las bases están; sólo falta seguir impulsándolo de forma constante y responsable”, precisó la profesional.

Johnny Flores, gerente del Sonesta Hotel Osorno y presidente de la Cámara de Turismo de la provincia de Osorno, señaló que “efectivamente instalar al Sitio Pilauco como sello turístico no ha sido una tarea fácil, especialmente considerando al mundo privado, pero eso también tiene relación con la constancia. En turismo se debe reforzar permanentemente el trabajo de difusión y posicionamiento para lograr penetrar y posteriormente consolidarse”.

Agregó que “creo que durante varios años se realizó un trabajo importante y con objetivos cumplidos, porque hace diez años ni siquiera estába-

mos conscientes del alcance del Sitio Pilauco, y hoy el debate apunta precisamente a la necesidad de darle una mayor difusión”.

Argumentó que “quizás falta desarrollar más actividades masivas que permitan difundirlo, tal como ocurrió con el Festival de la Leche y la Carne, que comenzó de manera mucho más austera y que con el paso de los años logró consolidarse como parte de la identidad de la ciudad. También sería importante incorporarlo de manera más visible en las actividades municipales, como un elemento gráfico y un sello más de Osorno. Existe un buen trabajo desde el mundo público, pero por alguna razón el mundo privado no ha logrado despegar en esta materia y eso también ocurre porque mucha gente no está dispuesta a incorporar nuevos elementos y continúa trabajando bajo formatos tradicionales. Además, sería positivo contar con una mayor presencia en redes sociales, que hoy son herramientas clave”. **CS**