

En proceso de cierre de su etapa de diseño está el emblemático proyecto de intervención del Canal Gibbs

EXPECTATIVAS. *Alcalde Roberto Neira señaló que diseño está en cerca del 90%. Una vez terminada esta etapa, municipio confía en apoyo del Gobierno Regional.*

Hugo Soto Cárdenas
hugo.soto@australtemuco.cl

13,5

kilómetros son los que tiene el Canal Gibbs de extensión, siendo hasta el día de hoy un potente eje ecológico urbano.

El municipio de Temuco anunció en agosto de 2025 el inicio de la etapa de diseño del Proyecto de Arquitectura, Ingeniería y Especialidades Canal Gibbs, con una inversión de 317 millones de pesos. Salvada esta etapa, se entraba de lleno a lo que el propio alcalde de Temuco, Roberto Neira, calificó como uno de los proyectos emblemáticos de su gestión: la iniciativa apunta a convertir al Gibbs en un atractivo paseo urbano con la recuperación de los bordes del canal, dando vida a un parque lineal de 13,5 kilómetros que recuperará este histórico corredor biológico para Temuco.

Los plazos, sin embargo, se han ido moviendo. Se esperaba que el informe de esta etapa de diseño fuera entregado en marzo pasado, sin que ello ocurriera.

Pero el proyecto sigue avanzando. Desde el Servicio Comunal de Planificación (Secpla) se informó que “la consultora del Canal Gibbs presentó la última etapa de

diseño a revisión. Esta revisión fue efectuada y se está actualmente en la elaboración del documento de observaciones, las que son menores y responden a especificaciones técnicas y presupuesto. Se proyecta durante el segundo semestre de este año presentar el proyecto a alguna fuente de financiamiento”.

El alcalde Neira ratificó estos datos, señalando a El Austral que “estamos ya casi finalizando su diseño, debe estar en un 90%. Estamos haciendo los ajustes técnicos. Lo que, por tanto, una vez que lo tengamos con RS, lo vamos a presentar al financiamiento del Estado. En este caso, del Gobierno Regional”.

LO QUE SIGUE

La información entregada por el alcalde en cuanto al

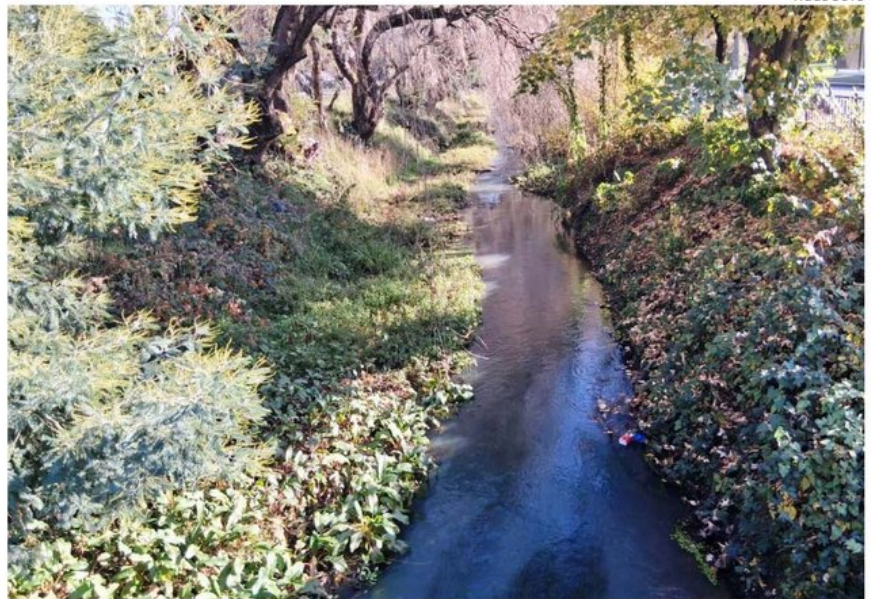

EL CANAL GIBBS, EN SU PASO CERCA DE LA POBLACIÓN CAMPOS DEPORTIVOS, SECTOR PONIENTE.

cercano cierre de la etapa de diseño entrega nuevo aliento al futuro proyecto, que según lo señalado por Secpla, a partir del segundo semestre llevará al municipio a la búsqueda del financiamiento del plan general.

Al respecto, el alcalde Neira tiene claro el camino. “Eso lo vamos a ver con el Gobierno Regional. Existe un compro-

miso del gobernador, que lo dijo a través de su medio, que estaba disponible a apoyar”.

La referencia del alcalde apunta a una publicación de El Austral del mes de febrero pasado, donde el gobernador René Saffirio señala que “estoy dispuesto a apoyar una iniciativa como esta, en cuanto exista un proyecto, porque el Gobierno Regional no fi-

nancia ideas, financia proyectos”.

Es importante destacar que este plan implica mejoramiento, recuperación, infraestructura, limpieza profunda, y también impulsa un cambio de hábitos y de conciencia ambiental de las y los vecinos que conviven a diario con el canal, importante reservorio de flora y fauna. ☞

HUGO SOTO