

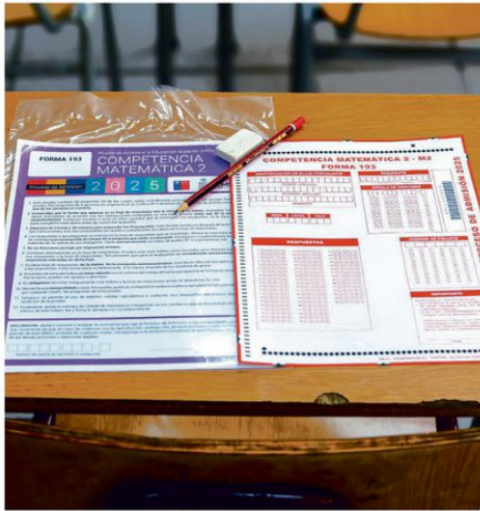

Prueba Paes de Invierno se rendirá entre el 15 y 17 de junio



LOS RESULTADOS ESTARÁN EL 17 DE JULIO.

La Paes de Invierno 2026 se rendirá los días 15, 16 y 17 de junio, como parte del Proceso de Admisión 2027, y permitirá a personas egresadas de enseñanza media mejorar puntajes y preparar con más opciones su ingreso a la educación superior.

La jefa de la Unidad de Admisión y Acceso de la Universidad de Talca, Tania Mascaró, explicó que esta rendición entrega mayor flexibilidad a quienes bus-

can combinar mejores resultados.

“La Paes de invierno permite rendir la prueba en una fecha adicional dentro del mismo año, entregando mayor flexibilidad y la posibilidad de mejorar resultados”, señaló.

El lunes 15 de junio se aplicará Matemática 2 (M2) en la tarde. El martes 16 será el turno de Competencia Lectora en la mañana y Ciencias en la tarde. El miércoles 17 se rendirá

Matemática 1 (M1) en la mañana, e Historia y Ciencias Sociales en la tarde.

Los resultados estarán disponibles el viernes 17 de julio desde las 9.00 horas en el portal oficial del Demre.

Mascaró recomendó evitar la sobrecarga de estudio a última hora y repasar contenidos mediante ensayos o pruebas anteriores.

También llamó a planificar el traslado al local de rendición y preparar con antici-

pación cédula de identidad o pasaporte vigente, comprobante de inscripción impreso, lápiz grafito y goma. Entre los errores frecuentes están no leer bien las instrucciones, administrar mal el tiempo y equivocarse al traspasar respuestas a la hoja oficial.

La profesional recordó que los celulares deben permanecer apagados y guardados en las bolsas selladas entregadas por el Demre.