



EL MERCURIO

www.elmercurio.com

REGIÓN METROPOLITANA \$2000
Regiones I, II, III, XI, XII y XV \$3000
Regiones de la IV a la XIV \$2000

FUNDADO EN VALPARAISO EL 12 DE SEPTIEMBRE DE 1827 / AÑO CCXIX N° 68.786 / MCR

SANTIAGO DE CHILE, MIÉRCOLES 27 DE MAYO DE 2026

FUNDADO EN SANTIAGO EL 1 DE JUNIO DE 1907 / AÑO CCXVI N° 45.588 (ES PROPIEDAD)



Dramática encerrona
Sistema cortacorriente frustra robo de vehículo en cuyo interior iba una lactante de cuatro meses. | C1

Copa Sudamericana: Triunfo de O'Higgins
Vence por 2-1 a Millonarios en Colombia y avanza a la ronda de eliminación directa. | DEPORTES 1



Copa Libertadores: Caída que no duele
Si bien Coquimbo pierde por 1-0 con Nacional, se clasifica como líder de su grupo. | DEPORTES 2

Plan Nacional de Seguridad: Analistas políticos observan que dichos de Arrau pueden "abrirle un flanco", aunque valoran "tono de Estado"

- > El exministro Burgos sostiene: "Declaración fue correcta y valiente (...), osada probablemente para quienes desde el oficialismo siguen creyendo que todo hay que hacerlo desde cero".
> Continuidad de medidas es bien vista desde el plano técnico, pero se remarca la necesidad de nuevos anuncios. | C1

Decisión unánime: Tras seis años de tramitación, puerto de San Antonio logra la aprobación de la autoridad ambiental para su expansión

- > La iniciativa —que contempla una inversión de US\$ 4 mil 450 millones— supera más de 7 mil observaciones por parte de servicios públicos, municipios y procesos de participación ciudadana. | B2

Tanto públicos como privados Desde violencia a burocracia: Colegios advierten que afrontan problemas y exigencias de familias que exceden lo pedagógico

- > Casi 90 directores se reúnen con la ministra Arzola para abordar los desafíos que marcan el quehacer de sus establecimientos educacionales. | C7

Acusación constitucional contra Grau no genera consenso en el oficialismo ante inicio de tratativas con la oposición por el Plan de Reconstrucción

Casi en paralelo, republicanos y nacional libertarios anuncian la presentación de un libelo contra el ministro de Hacienda del gobierno anterior.

Biministro Alvarado reconoce que la iniciativa "afecta el ánimo de discusión" en el Congreso. Ni la UDI ni RN se pliegan, por ahora.

¿Otro error? Hacienda alerta descalce en ley antievasión y menor recaudación afectaría la reforma previsual | B1

Coordinados por WhatsApp, exministros de Boric lanzan ofensiva ante críticas del Ejecutivo | C4

"LEY MISCELÁNEA": ARAYA (PPD), VODANOVIC (PS) Y FLORES (DC) SE PERFILAN COMO INTERLOCUTORES | C2

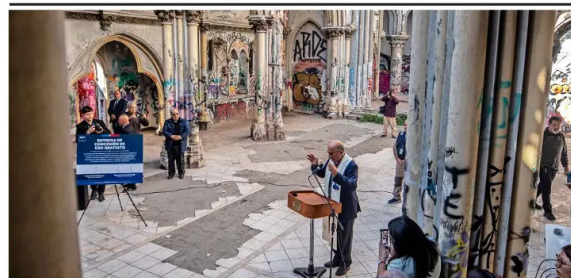

\$5 mil millones costaría restaurar iglesia destruida

El cardenal Fernando Chomalí recibió la concesión por 30 años de la exparrquia de Carabineros San Francisco de Borja. Con su cúpula abierta al cielo y rayada con grafitis, es uno de los símbolos de la vandalización de recintos religiosos durante el estallido. Con el desafío de conseguir aportes, el arzobispo de Santiago se comprometió a reponer el templo en dos años. "Sería un fracaso para el alma de Chile dejarlo destruido", aseguró. | C6 y A3



Directora de empresas acababa de terminar su período en la mesa de la cuprera estatal.

Josefina Montenegro pone su cargo a disposición como directora de la filial de litio de Codelco

- > El Ejecutivo busca reemplazarla por Luz Granier. | B3

AZUL AZUL

Los posibles delitos que se investigan tras el millonario préstamo a dirigente para la compra de acciones en la U | C5

Christopher Olah, el cofundador de Anthropic y experto en IA que acompañó al Papa en la presentación de su encíclica | A4

Embajadores

El Presidente Kast nombra a Juan Antonio Coloma, en España; Alfonso Silva, en China; Francisco Chahuán, en México, y Jorge Tarud, en Bélgica. | C5

Fiscalía Económica denuncia colusión en mercado de servicios de alimentación y pide multas por US\$ 39 millones | B5

Circula con esta edición: CHILE TECNOLÓGICO SUPLEMENTO ESPECIAL

CUENTA PÚBLICA

Como anuncio para el 1 de junio: La Moneda evalúa incluir un proyecto de ley para fusionar ministerios ante presión oficialista

- > La idea —surgida durante la campaña del Presidente Kast— se reinstala luego del reciente ajuste de gabinete. | C3

Busca responder a demanda ciudadana: Ejecutivo pone urgencia a paquete de propuestas contra la migración irregular

- > Tipificar como delito el ingreso ilegal al país y agilizar las expulsiones administrativas, entre las iniciativas. | C3

"Niño Godzilla" Fenómeno climático, que provocará un invierno más lluvioso, sería uno de los más intensos de los últimos 150 años. | A8
Enfermedades respiratorias Mala calidad del aire y alza de circulación de virus elevan consultas en urgencias. | C7

"Mapocho incaico" Una original mirada a la historia de Santiago, que la sitúa como el centro más austral del Tawantinsuyu. | A6