

# ELINSULAR

> 28 DE MAYO DE 2026

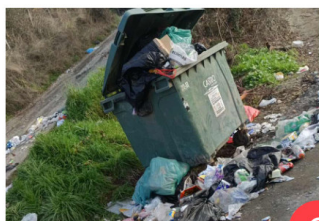

6

## Fallas mecánicas de camiones alteraron el **calendario de retiro de basura domiciliaria** en Castro

## Advierten grave **impacto en Chiloé** por recorte de **\$1.800 millones en salud**



3

DESTACADO

## Firman entrega de terreno para reposición del **Liceo Carmela Carvajal**



13