LITORALPRESS

Fecha: 30-12-2020
Medio: Publimetro
Supl. : Publimetro
Tipo: Nacional
Título: La "cepa británica" del covid ya está en el país: es más contagiosa

Pág. : 2
Cm2: 421,6
VPE: $ 2.686.170

Tiraje: 84.334
Lectoría: 382.227
Favorabilidad: No Definida

La "cepa británica" del covid ya está en el país: es más contagiosa

Bajo cuarentena. Una joven que volvió en un vuelo desde Madrid tras estar en Londres y Dubai es la infectada. Viajó a Temuco y está asintomática en Panguipulli.

Tranquilidad. Experto señala que mutación del coronavirus es estudiada y que es entre 1,4 y 1,7 veces más contagiosa, pero sería menos letal que el virus original.

"Esta nueva 'cepa británica' no es 4 o 7 veces más contagiosa: es 1,4 o 1,7 veces más contagiosa. Y eso está en estudio. Lo bueno es que se cree que es menos letal que el virus original".

ÁLVARO CASTILLLO
Académico CISS Universidad Mayor

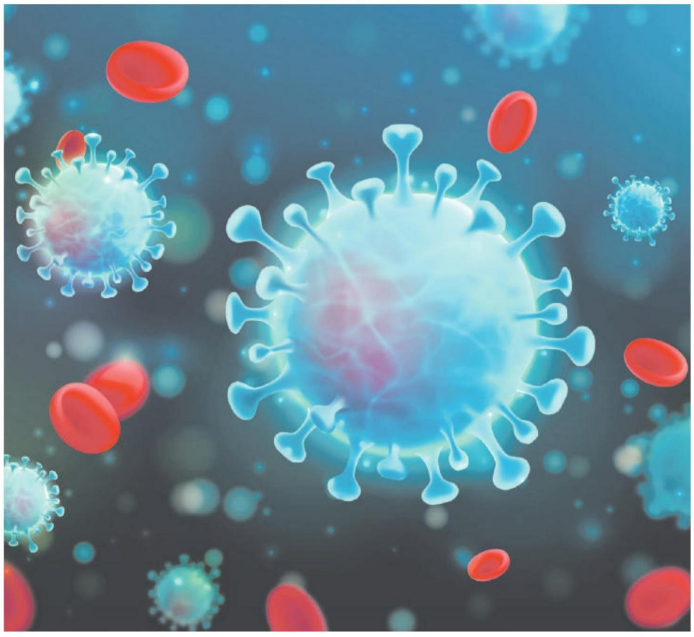

Marcelo González C.
A las cero horas del martes 22 de diciembre comenzaron las restricciones nacionales a quienes llegaban desde Gran Bretaña, por la aparición de una nueva cepa del covid-19.

Y ayer la subsecretaria de Salud Pública, Paula Daza, informó que esta mutación ya está acá, traída por una joven chilena que está hospitalizada y en cuarentena en Panguipulli... y llegó ese mismo martes 22 desde Madrid tras estar una semana en Londres.

Daza agregó que "se toma una medida absolutamente transitoria, que desde el jueves 31 de diciembre obliga a todos los chilenos y extranjeros residentes que ingresen al país a mantener una cuarentena de diez días, que puede ser levantada al séptimo día si se hacen un PCR y el resultado es negativo".

El epidemiólogo social Álvaro Castillo, del Centro de Investigación de la Sociedad y la Salud de la Universidad Mayor, dijo que "hay que esperar con calma lo que se vaya sabiendo de esta cepa británica. Es muy reciente. falta tiempo para conocerla bien, tal como pasó al inicio con el propio covid-19".

El profesor añadió que "todos los virus mutan y eso no afectaría la efectividad de las vacunas, pues al hacerlas se asume ese cambio y van siendo mejoradas. Se dice que la contagiosidad es mayor entre un 40% y un 70%, pero eso no implica que sea 4 ó 7 veces más contagiosa, sino que es 1,4 a 1,7 más. Es casi el doble que el actual virus, pero nunca un 400% o un 700%. Y ese dato es preliminar. Lo bueno es que se cree que esta cepa es menos letal que la original".

EL PASO A PASO DEL CASO INICIAL

El tour de la primera contagiada

Fue en el Instituto de Salud Pública (ISP) donde detectaron este lunes que la joven chilena trajo la "mutación británica", identificada hace tres meses en los suburbios de Londres. Esta persona, quien se encuentra en un estado asintomático, volvió a Santiago a las 06:35 de la mañana del martes 22 de diciembre en el vuelo 6833 de Iberia, que despegó el día anterior desde Madrid. La mujer estuvo antes en Londres (donde durante una semana visitó a familiares) y Dubai, y se trasladó ese mismo 22 de diciembre rumbo a Temuco en el vuelo Jetsmart 281. "Llamamos a todas las personas que viajaron en esos dos aviones a que contacten a la autoridad sanitaria local para poder llegar a hacer el seguimiento y, si es necesario, trasladarlas a un centro asistencial", dijo la subsecretaria Daza. El "caso uno" de la cepa inglesa se encuentra ahora bajo observación en el Hospital de Panguipulli, ciudad donde reside, "para ser vigilada en forma estricta por personal de salud. Sus contactos estrechos también están siendo trasladados a ese recinto para poder hacer una vigilancia estricta de seguimiento", explicó Daza.