

# LA DISCUSIÓN

Año 155  
N° 51.417

Fundado el 5 de febrero de 1870

Domingo 8 de junio de 2025. [www.ladiscusion.cl](http://www.ladiscusion.cl)

## Ñuble es la tercera región del país con mayores índices de sobrepeso y obesidad en escolares

**Un 55,5% de los estudiantes se encuentra en estas condiciones, según el último Estudio del Estado Nutricional de Junaeb.**

A nivel comunal, los mayores porcentajes de malnutrición por exceso se registran en San Fabián, Quirihue, Quillón, Ránquil y Cobquecura.

**Ciudad. P3-5**



### Las "obras menores" pendientes en Huambalí y Diagonal Las Termas que impiden su entrega

Comunidad reclama retrasos en la activación de semáforos, demoras en mobiliario urbano, deficiencias en paraderos, y falta de señalética que pone en riesgo la seguridad vial.

**Ciudad. P8-9**



Resulta doloroso ver a la profesión arrastrada como un cartel por un sector de la prensa y de la sociedad"

**GUILLERMO PAVÉS**  
PRESIDENTE COLEGIO  
MÉDICO CHILLÁN

**Ciudad. P10-11**

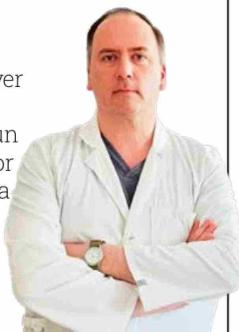

### Agricultores piden mayor voluntad política para concretar proyectos de embalses en Ñuble

Este año marca hitos clave para las tres obras. El próximo viernes se sabrá si hay ofertas técnicas por la concesión de La Punilla, el 17 de junio se entregarán los resultados del estudio de factibilidad del embalse Chillán y en agosto se presentarán las ofertas en la licitación del Zapallar.

**Economía. P24-25**

### El desafío de la centro izquierda: Cómo reanimar las elecciones primarias

Candidaturas han optado por polarizar, marcar contrastes ideológicos y reforzar el despliegue territorial para movilizar votantes. Expertos advierten que la participación será clave para proyectar fuerza hacia la primera vuelta.

**Política. P12-13**



**Cultura. P31**

### "Fue récord mundial": el libro que rescata la gesta musical de Los Shakes en San Carlos

### Copa Chile: Ñublense dejó escapar la victoria ante Magallanes

**Deportes. P34**

