LITORALPRESS

Fecha: 03-06-2025
Medio: Publimetro
Supl. : Publimetro
Tipo: Noticia general
Título: Cifra de casos confirmados de VIH en 2024 es la menor en casi 10 años

Pág. : 6
Cm2: 360,1

Tiraje: 84.334
Lectoría: 382.227
Favorabilidad: No Definida

Cifra de casos confirmados de VIH en 2024 es la menor en casi 10 años

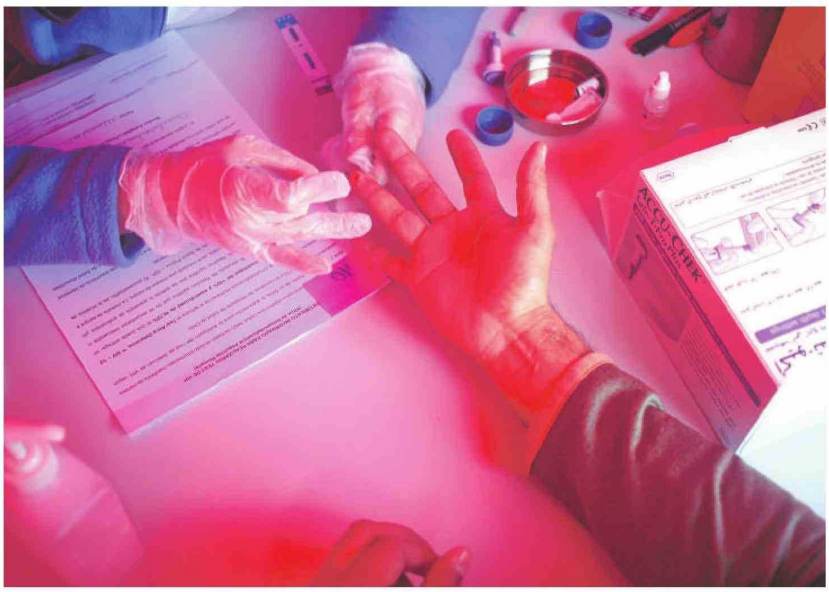

Los test rápidos de VIH/SIDA están disponibles desde hace años. / AGENCIAUNO

Voz oficial. El Instituto de Salud Pública confirmó una baja en la cantidad de infectados, los que cuentan con eficaz tratamiento TAR.

Marcelo González Cabezas

El virus de la inmunodeficiencia humana (VIH) fue descubierto y considerado como el agente de la entonces naciente epidemia de sida por el equipo de Luc Montagnier en Francia en 1983.

El mal causó estragos durante muchos años, pero ahora es considerado una enfermedad crónica.

Es que con el tratamiento adecuado -la llamada terapia antirretroviral (TAR), que consiste en tomar una combinación de medicamentos todos los días- quedan a raya las infecciones oportunistas y los cánceres potencialmente mortales que antes aterraban a muchos.

4.327

Casos confirmados de VIH hubo en 2024. En 2018 se llegó a lo mayor del último tiempo, con 6.948. Y lo menor fue en 2015, con 4.307.

El VIH podía gradualmente destruir el sistema inmunitario, lo que llevaba a la aparición del Síndrome de Inmunodeficiencia Adquirida (Sida) y a que el cuerpo fuera más vulnerable a las infecciones.

El sida es la etapa más avanzada de la infección por VIH, y se da cuando el cuerpo está gravemente dañado, lo que dificulta su capacidad para combatir infecciones y ciertos tipos de cáncer.

Pero el TAR ayuda a las personas con VIH a tener una vida más larga y saludable, y además puede reducir de forma significativa el riesgo de transmitir el virus a otros.

En ese marco, el Instituto de Salud Pública (ISP) informó que el año pasado los casos confirmados de VIH en el país alcanzaron la cifra más baja en casi una década.

De acuerdo con lo dado a conocer por el diario El Mercurio, en 2024 se registraron 4.327 casos positivos de VIH, mientras que en 2023 fueron 4.795 y en 2022 llegaron a 5.401.

Así, el guarismo de 2024 es el más bajo desde 2015, cuando se contabilizaron 4.307. Y además se aleja mucho de los 6.948 casos que hubo en 2018, lo mayor en una década.

Leonardo Chanqueo, jefe del Departamento del Programa de Prevención y Control de VIH/Sida e ITS del Ministerio de Salud, afirmó a El Mercurio que "la disminución representa un avance significativo en la respuesta nacional frente a esta epidemia... Este descenso se debe a una combinación de factores clínicos, preventivos y de acceso a servicios de salud, entre los que destacan los avances en la prevención combinada".

Según las cifras del Minsal, en 2018 y 2019 la cantidad de exámenes realizados era cercana a 1,6 millones de muestras. Posteriormente, debido a la pandemia, en 2020 bajaron los casos positivos y los exámenes (hubo 4 mil 446 casos y un millón 261 mil 630 exámenes realizados). Pero en los últimos años la cantidad de testeos aumentó llegando a 1,6 millones de muestras en 2023 y 2024, pero con los casos confirmados a la baja.

Ante cualquier duda sobre infecciones de transmisión sexual (ITS), especialmente sobre el VIH, las formas de contagio y cómo acceder a los tratamientos, se puede consultar de manera gratuita y confidencial al Fono Sida, que es 800 378 800.

"Hay un avance significativo en la respuesta nacional frente a esta epidemia".

LEONARDO CHANQUEO
Minsal

"Es una buena noticia si realmente está disminuyendo los cvasos frente a un incremento de testeo".

ALEJANDRO AFANI
Infectólgo U. de Chile