



FUNDADO 16 DE DICIEMBRE 1991 / AÑO 35 / N° 12.263 JUEVES 12 DE FEBRERO DE 2026

SÍGUENOS EN REDES SOCIALES



REGIÓN DE ATACAMA



\$500

ENTREGA DE VIVIENDAS EN ATACAMA: AUTORIDADES DESTACAN AVANCE DEL PLAN HABITACIONAL Y EL ROL DE LAS FAMILIAS

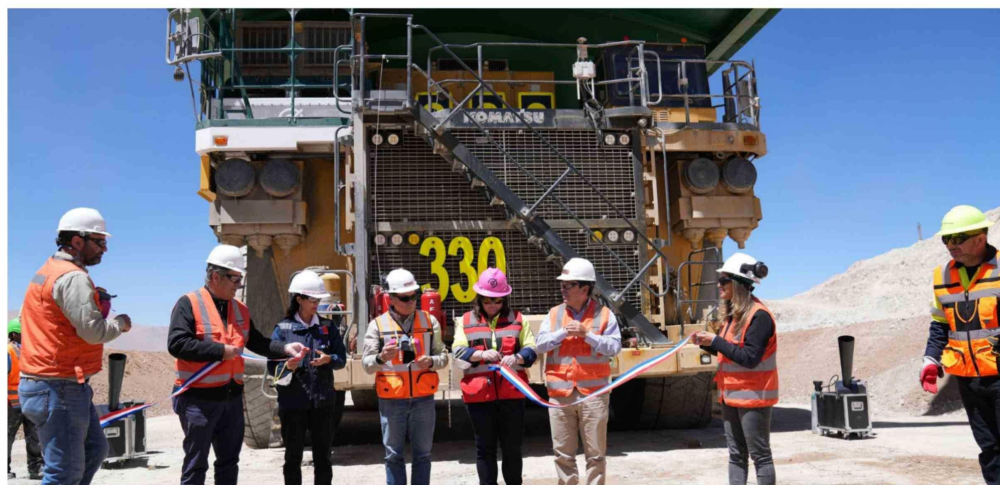

**Joven
agricultor en
Copiapó se
abre paso con
producción de
plantines**

Pág. 14

**Llegan
primeras
baterías al
proyecto BESS
Diego de
Almagro
Sur de
Colbún**

Pág. 9

**CORPROA DESTACA LA PUESTA EN MARCHA
DEL PRIMERO CAMIÓN MINERO HÍBRIDO DE LUNDIN MINING** Pág.4

**Exitosa
Jornada de
Intercambio
Rotario de
Amistad**

Pág.16



**12 de febrero de 1817:
La Toma de Copiapó,
a 209 años de la
Expedición Libertadora
de Chile**

Pág. 5



**ENAMI lanza segunda
versión de "Escuelas
Comunitarias
Deportivas" para niños
en territorios clave**

Pág. 8



**Jóvenes talentos se
integran al programa de
prácticas profesionales
de Kinross**

Pág. 2



Escanea y revisa nuestra
edición digital.