

Gobierno activa plan de limpieza y ordenamiento vial en zonas de catástrofe

INCENDIOS FORESTALES. *Autoridades anunciaron controles de tránsito en sectores críticos de la Región del Biobío para agilizar el retiro de escombros.*

AMARO TAPIA/UNO NOTICIAS

Redacción

El gobierno ha decidido dar un giro operativo hacia la denominada “etapa de rehabilitación” en las zonas de Ñuble y Biobío afectada por los devastadores incendios forestales. Con un saldo de 21 fallecidos y más de 60 mil hectáreas consumidas, la urgencia también se concentra en despejar el camino, literal y administrativamente, para la reconstrucción definitiva.

Desde la zona de catástrofe, la ministra de Desarrollo Social y Familia, Javiera Toro, lideró ayer el anuncio de un plan estratégico que se asienta sobre tres pilares fundamentales: limpieza profunda de calles, asistencia humanitaria directa y el catastro mediante la Ficha Básica de Emergencia (FIBE). “Ya llevamos una semana enfrentando esta catástrofe y, en paralelo al combate del fuego, estamos en la etapa de ayudas tempranas”, explicó la secretaria de Estado, subrayando que estas acciones son el paso previo para la instalación de soluciones de habitabilidad transitoria.

TORNIQUETE VIAL

Uno de los mayores obstáculos detectados por las cuadrillas de emergencia en los últimos días ha sido el colapso de las vías de acceso a los barrios más golpeados, lo que ha impedido el ingreso fluido de maquinaria pesada. Ante esto, la subsecretaria de Servicios Sociales, Francisca Gallegos, informó que a partir de este lunes 26 de

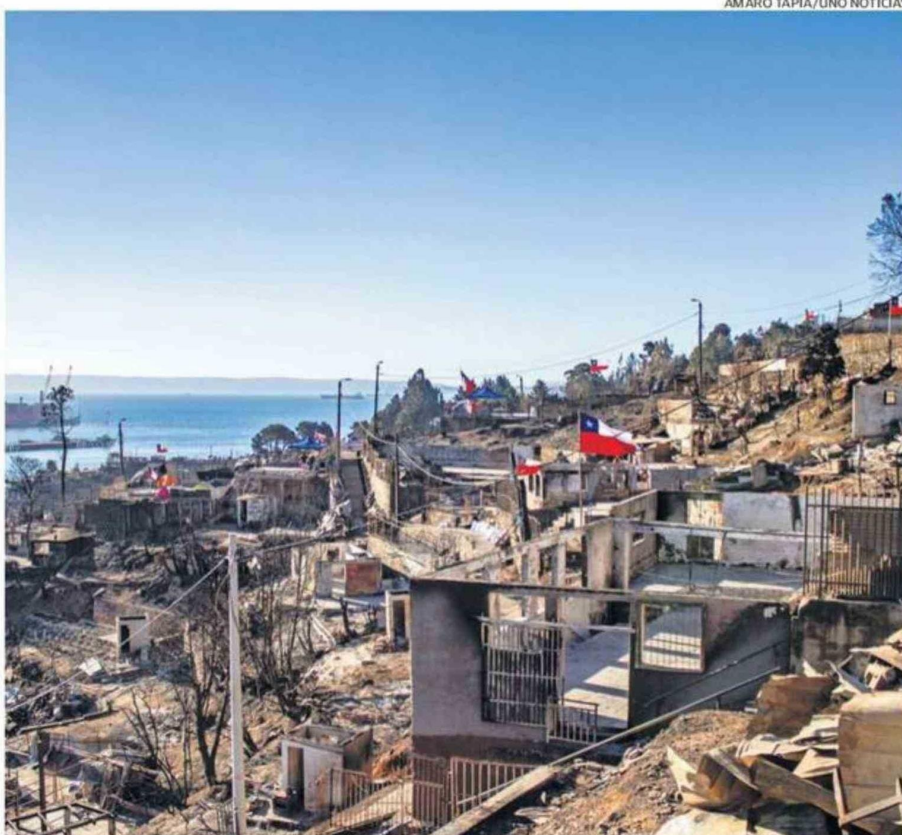

EL CONTROL VEHICULAR EN LAS ZONAS DE LA TRAGEDIA REGIRÁ ENTRE LAS 8 AM Y LAS 18 HORAS.

enero se implementará un estricto plan de “control vehicular” en sectores críticos de Lirquén y Penco, como los barrios Gabriela Mistral, Cerro Rahue y Ríos de Chile.

La medida, que regirá entre las 8 y las 18 horas, restringirá el acceso a particulares, permitiendo el paso únicamente a equipos de emergencia, camiones tolva y residentes que acrediten su domicilio mediante el Registro Social de Hogares o su cédula de identidad. “Se hace muy difícil atender la demanda de retiro de es-

combros si no tenemos un acceso controlado. Se ha coordinado con Carabineros y el jefe de la Defensa Nacional para garantizar el orden y la seguridad”, precisó Gallegos.

En Penco, el alcalde Rodrigo Vera entregó cifras que dimensionan la magnitud del desafío. De acuerdo al catastro, son 5.800 viviendas dañadas y cerca de 20 mil personas afectadas. Vera destacó que la prioridad es evitar que los restos de materiales se conviertan en focos sanitarios. “La meta es levantar cerca de 700 viviendas

de emergencia antes de que llegue el invierno”, dijo el edil.

DETENIDOS

El ministro de Seguridad, Luis Cordero, confirmó que por los incendios de Ñuble y Biobío ya hay 30 personas detenidas y que desde que comenzó la etapa de incendios, en septiembre de 2025, ya se cuentan 357 personas detenidas.

De esa cifra, dijo en Mesa Central, unos 130 están vinculados a incendios que han provocado “riesgo en las personas”. ☞