LITORALPRESS

Fecha: 05-07-2025
Medio: El Mercurio
Supl. : El Mercurio - Cuerpo B
Tipo: Noticia general
Título: En poco más de una década, tres mineras chinas pasaron de producir un décimo de Codelco a superarlo

Pág. : 8
Cm2: 1.362,8
VPE: $ 17.901.199

Tiraje: 126.654
Lectoría: 320.543
Favorabilidad: No Definida

En poco más de una década, tres mineras chinas **pasaron de producir un décimo de Codelco a superarlo**

Zijin, CMOC y MMG, las tres mayores compañías de cobre chinas, aumentaron su producción del metal de 139 mil toneladas en 2010 a 1,6 millones de toneladas en 2024, principalmente por inversiones en África. Su agresivo crecimiento está alineado con la estrategia de China de asegurar su propio suministro de cobre.

INFORMACIÓN | Catalina Muñoz-Kappes • INFOGRAFÍA | Natalia Herrera G.

El explosivo crecimiento de las mineras chinas

Producción de cobre atribuible por empresa
En miles de toneladas de cobre

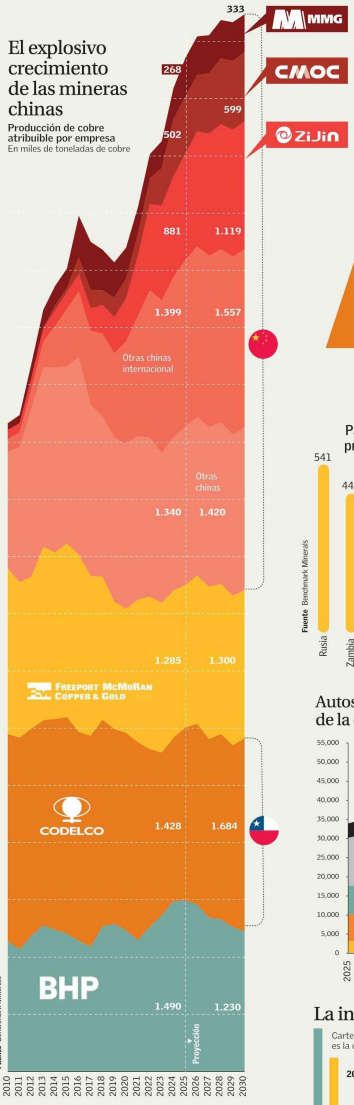

Producción anual de cobre de mina por país 2024

En miles de toneladas de cobre

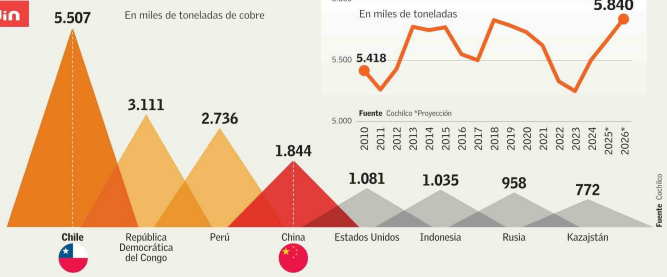

Evolución de la producción de cobre de Chile

Países que más aumentarán su producción entre 2025 y 2030

En miles de toneladas de concentrado y catódos de cobre

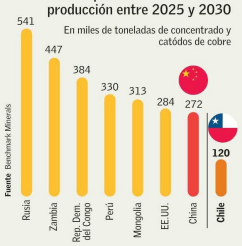

En los últimos años, el precio se ha mantenido muy por sobre los costos del cobre

En centavos de dólar por libra de cobre

Este año el precio del cobre ha estado marcado por el anuncio de aranceles de Estados Unidos

Promedio mensual, en dólares por libra de cobre

Autos eléctricos son el mayor impulsor de la demanda de cobre

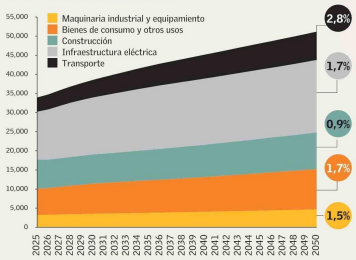

Los vehículos eléctricos necesitan considerablemente más cobre que los automóviles con motor de combustión interna, lo que ha impulsado la demanda de cobre refinado. La oferta de cobre mina ha sido insuficiente para cubrir el crecimiento de esta demanda.

Fuente Benchmark Minerals

Evolución de la distribución geográfica de inventarios

"El crecimiento de las compañías mineras chinas en los últimos 15 años se ha debido, en parte, al aumento de la producción local, pero principalmente a la adquisición de yacimientos y minas en el extranjero, especialmente en África. La inversión China en países africanos ha permitido desbloquear producción que de lo contrario es posible que no se hubiese desarrollado con la fuerza que lo ha hecho. De no ser así, probablemente estaríamos viendo a un mercado en un déficit pronunciado.

Juan Esteban Fuentes, director de Sudamérica de Benchmark Minerals.

La incertidumbre domina en los proyectos mineros
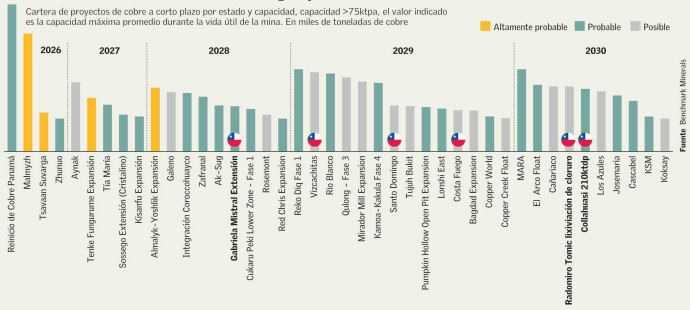
Cartera de proyectos de cobre a corto plazo por estado y capacidad, capacidad >75ktpa, el valor indicado es la capacidad máxima promedio durante la vida útil de la mina. En miles de toneladas de cobre