

Fecha: 28-01-2026  
 Medio: Crónica de Chillán  
 Supl. : Crónica de Chillán  
 Tipo: Noticia general  
 Título: Jefatura de Defensa avanza con patrullajes y despeje de casas

Pág. : 3  
 Cm2: 194,3

Tiraje: 2.400  
 Lectoría: 7.200  
 Favorabilidad: ☐ No Definida

# Jefatura de Defensa avanza con patrullajes y despeje de casas

**LABOR.** En el primer caso, cobertura alcanza los 8 mil kilómetros, en trabajo en conjunto entre Ejército, Carabineros y Policía de Investigaciones.

A un poco más de una semana de decretado el Estado de Excepción Constitucional de Catástrofe para el Ñuble, la Jefatura de la Defensa Nacional de la región (JDN Ñuble), en coordinación con las autoridades regionales y municipales, han trabajado con los objetivos de asegurar la integridad y seguridad de las personas y velar por la seguridad pública de las zonas afectadas.

El jefe de la Defensa Nacional para la Región de Ñuble, General de Brigada Carlos Urrutia, explicó que "el trabajo interagencial ha sido fundamental para lograr avances, junto a las permanentes coordinaciones con la Delegación Presidencial Regional, la Gobernación Regional, Senapred, Conaf, secretarías ministeriales, entre otros organismos públicos y privados. En ese sentido, el Ejército, Ca-

rabineros y Policía de Investigaciones han recorrido más de 8.000 kilómetros, a través de patrullajes preventivos y en tareas de apoyo a las familias afectadas". Respecto al despeje de escombros, el General Urrutia indicó que se han removido escombros de al menos 120 casas por parte de personal de la JDN Ñuble (Ejército, Carabineros y PDI). "Todas nuestras tareas se planifican y ejecutan con el único

propósito de brindarle tranquilidad a los habitantes de Ñuble", dijo.

Vale mencionar que la JDN Ñuble, a través de su Puesto de Mando, le corresponde planificar, monitorear y evaluar cada operación que, tanto personal de Ejército, Carabineros y PDI debe cumplir con el fin de alcanzar los objetivos señalados. La información para el funcionamiento del Puesto de Mando y del éxito de las operaciones

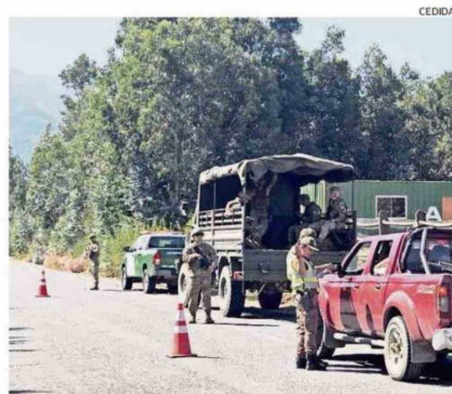

POLICÍAS Y EJÉRCITO REALIZAN LABOR CONJUNTA.

es un factor clave. Para contar con los antecedentes precisos para la planificación, las reuniones entre las autoridades nacionales, regionales y muni-

cipales son permanentes y permiten proveer con datos actualizados y, por ende, gestionar los medios y recursos de manera eficiente. 