

Iniciativa impulsada por el Gobierno Regional y la Universidad del Bío-Bío

# Damnificados por incendios priorizarán proyectos urbanos a través de encuesta

Las autoridades explicaron que el objetivo es que las encuestas focalizadas permitan a las comunidades afectadas validar cada una de las iniciativas que se tienen contempladas.

El Gobierno Regional junto a la Universidad del Bío-Bío presentaron la encuesta de priorización de iniciativas para zonas afectadas por incendios forestales. Esto, en el marco del Plan Maestro de Mitigación Urbana.

Se desarrollaron 11 encuestas específicas para cada sector afectado en Concepción, Penco y Tomé, que incluyen proyectos propuestos por la misma comunidad durante las instancias participativas, a las que asistieron más de 170 personas.

El gobernador Sergio Giacaman indicó que el objetivo de estas encuestas focalizadas es que sean las comunidades afectadas las que prioricen y validen con su opinión la ejecución de estos proyectos. "Punta de Parra no es lo mismo que Lirquén y, por lo mismo, la respuesta y la participación de la ciudadanía, en definir cuáles obras son las que se van a priorizar, es para darle también el sentido de identidad de cada uno de los territorios", sostuvo.

Por su parte, el coordinador del plan y académico de la UBB, Sergio Baeriswyl, se refirió a las características de los proyectos levantados por los damnificados, los que tienen relación "con el enriquecimiento y mejoramiento de las condiciones de los barrios. Obras que pueden ser de iluminación, pavimentación, construcción de áreas verdes, multicanchas o equipamiento relevante para la comunidad".

Asimismo, este Plan Maestro de Mitigación Urbana tiene por ob-

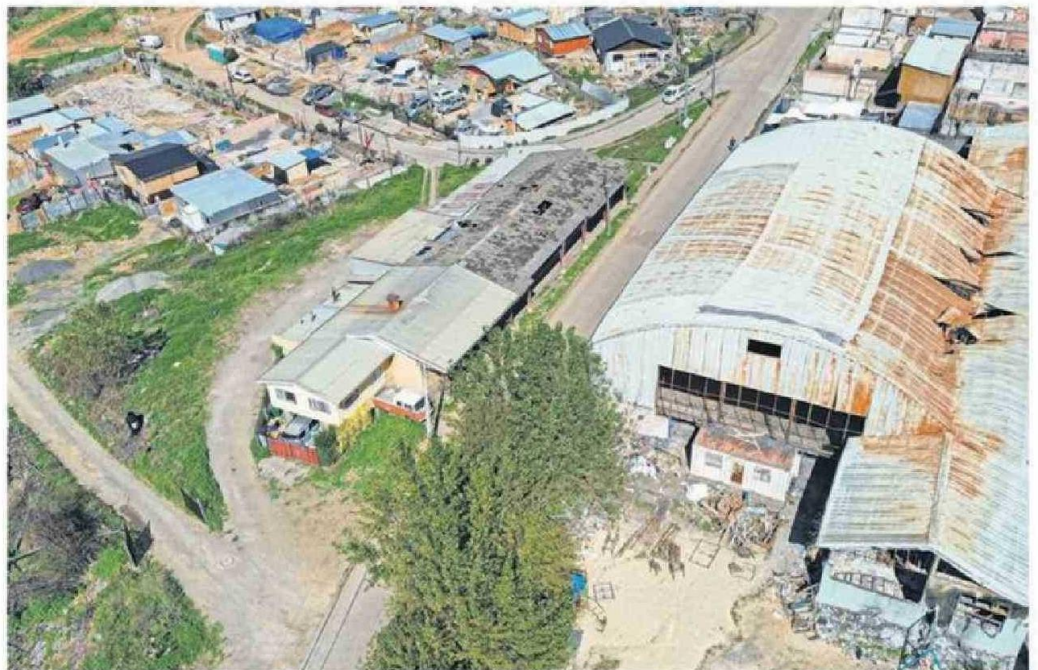

Hay proyectos de corto y largo plazo, considerándose de 15 años.

jetivo -a través de obras urbanas específicas- evitar una tragedia como la ocurrida en enero. En esa línea, la directora de Secplan del municipio de Concepción, Ethelley Montes, puntualizó que "estamos muy contentos por la metodología que se está utilizando para poder abordar estos talleres en donde se definió esta cartera de proyectos, porque evidentemente hay una participación enorme de la ciudadanía" y, en el caso de la comuna penquista "sin duda abarcan muchos aspectos de la necesidad que tiene la comuni-

dad rural respecto de las brechas con la población urbana en accesibilidad y equipamiento".

## ENCUESTA

La aplicación de las encuestas se realizará hasta el 30 abril a través de un link que será enviado a los damnificados de las localidades seleccionadas, y que completaron la Ficha 2 del Minvu, mediante un mensaje de Whatsapp.

El universo de personas es de 30 mil 227, de todos los sectores damnificados, y se busca llegar a 1.200, para contar con un error del 3% y

un nivel de confianza del 95%.

En la encuesta se le va a preguntar a los participantes el sector de residencia al momento de la emergencia y luego deberá seleccionar cinco alternativas de proyectos de interés entre los que se cuentan: arreglo de calles y caminos, mejoramiento sede comunitaria, proyecto de cosecha de aguas lluvias, entre otros. Luego se le preguntará por un proyecto pensando en el futuro, de entre 5 a 15 años, como implementar paneles solares, proyecto de agua potable y otros.