

# DR DOMINGO DE REPORTAJES

DOMINGO 29 DE ENERO 2023

Edición N° 915

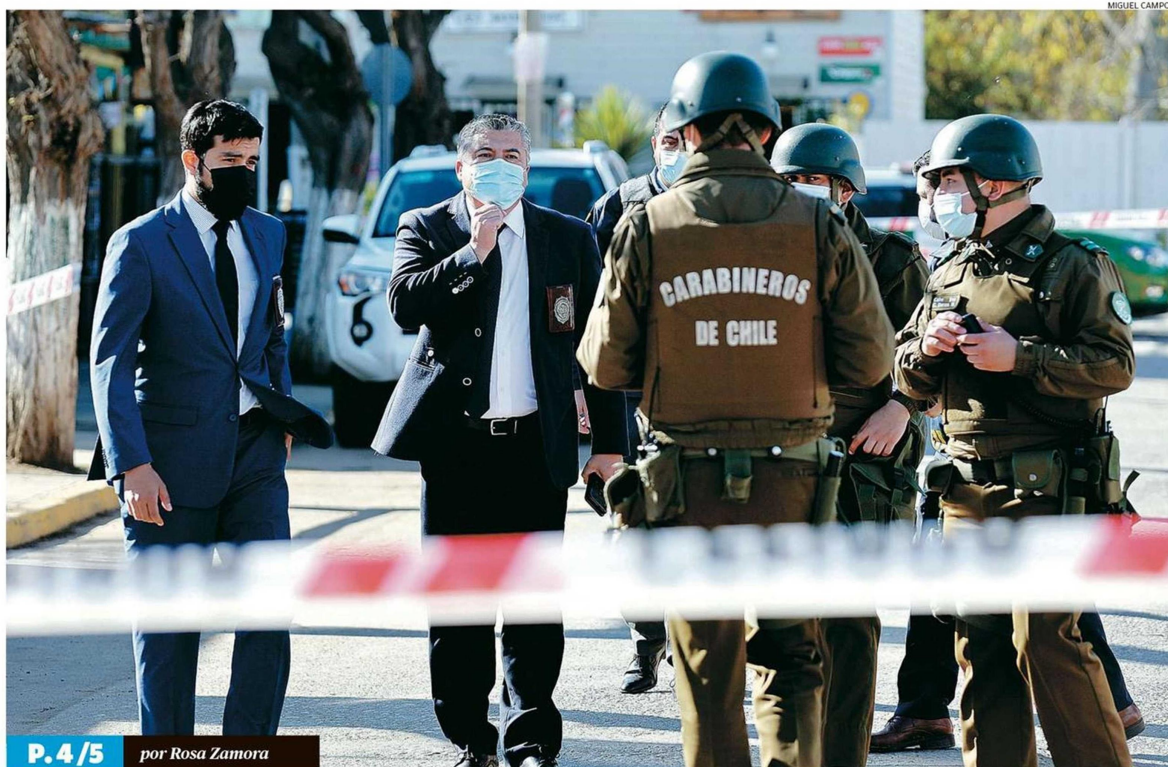

MIGUEL CAMPOS

P. 4/5 por Rosa Zamora

## La percepción de seguridad cae en 14 de 15 indicadores

Así lo revela la Encuesta de Calidad de Vida en la Región de Valparaíso, de Fundación Piensa y Caja 18. Otro grave problema para los usuarios es el transporte público, en especial por la noche. Y en salud prueban los tiempos de espera para la atención de urgencia y general.



P. 6

JUAN LUIS OSSA, INVESTIGADOR DE CEP: PROPUESTA SIN AMPLIA APROBACIÓN PROLONGARÍA DILEMA CONSTITUYENTE  
 por Rosa Zamora



P. 7

SCHILLING ASEGURA QUE "DEBERÍAN PONERSE MANOS A LA OBRA" PUES YA TIENEN FACULTADES DE INTELIGENCIA  
 por Flor Arbulú



P. 8

SARGENTO 2° MANUEL PIZARRO REVELA LAS DIFICULTADES DE LOS NADADORES RESCATISTAS ANTE UNA EMERGENCIA  
 por Flor Arbulú