

Claudio Ramírez  
 cramirez@mercuriovalpo.cl

Una buena acogida tuvieron en los gremios del sector productivo regional las medidas planteadas por el Gobierno en el marco del proyecto de ley de Reconstrucción Nacional. Junto con ello, destacaron la necesidad de avanzar con celeridad, sobre todo pensando en una región con indicadores rezagados en materia económica.

“Apuntan en la dirección correcta al buscar acelerar la reactivación económica, dinamizar la inversión y dar mayor impulso a un proceso que sigue siendo urgente para muchas familias y barrios de nuestra región”, dijo el presidente de la CChC Valparaíso, Fernando Bustamante.

En cuanto a las medidas destinadas al sector, como la baja transitoria del IVA a la vivienda, indicó que “pueden tener un impacto positivo en la medida en que contengan herramientas efectivas, se tramiten con rapidez y entreguen certezas que no afecten las decisiones de inversión ni la ejecución de los proyectos”. Asimismo, puntualizó que “esperamos que este paquete de medidas avance con responsabilidad, sentido de urgencia y foco en la ejecución”.

#### ACELERAR PROYECTOS

Para el timonel de la CRCP, Javier Torrejón, la rebaja gradual del impuesto corporativo del 27% al 23% apunta a mejorar la competitividad y podría contribuir a generar mejores condiciones para la inversión. “Tal como hemos señalado, la economía se reactiva cuando existen condiciones concretas para invertir”, apuntó.

Agregó que para la Región de Valparaíso, “el foco debe estar en destrabar la inversión y acelerar proyectos estratégicos que llevan años en espera. El desafío urgente es avanzar en ejecución, porque es ahí don-

# Gremios esperan que medidas avancen con sentido de urgencia

**LEY MISCELÁNEA.** Pymes aguardan propuestas más específicas que entreguen viabilidad económica al sector.

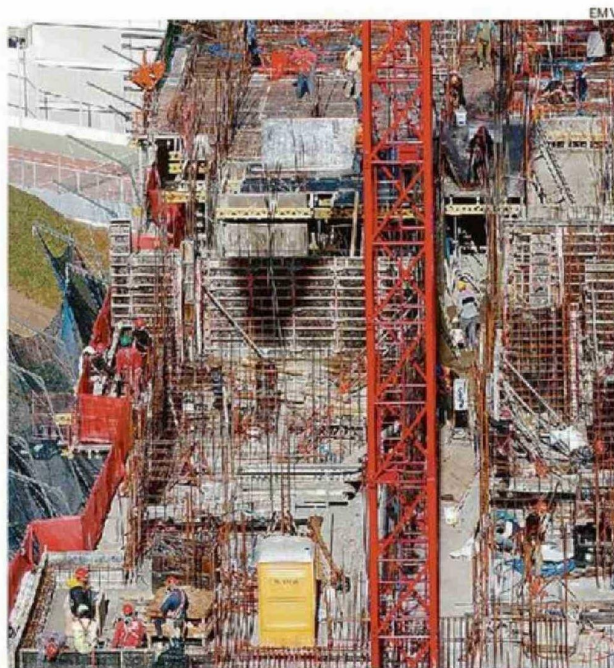

LA CONSTRUCCIÓN ES UNO DE LOS FOCOS DE LA INICIATIVA.

**23%**

es la rebaja propuesta en el proyecto al impuesto de primera categoría de manera gradual.

de finalmente se materializa el crecimiento y la generación de empleo”.

Remarcó que la clave es que la discusión se dé “con altura de miras, sin trincheras ideológicas, y con sentido de urgencia para alcanzar acuerdos que permitan avanzar”.

Para el presidente de Asiva, Alfonso Salinas, es positivo que surjan propuestas ambiciosas que busquen imprimir un nue-

vo impulso. “No estamos frente a un país en crisis, pero sí ante uno que crece por debajo de su potencial. Esto se refleja con fuerza en la Región de Valparaíso, cuyos indicadores son aún más rezagados, y en la propia ciudad de Valparaíso, que arrastra hace años un deterioro persistente”.

El líder gremial recalcó que el plan apunta a metas que son compartidas como “recuperar tasas de crecimiento más altas, ojalá cercanas al 4% o superiores, reducir el desempleo y avanzar hacia un mayor orden fiscal”.

En lo particular destacó medidas como la simplificación regulatoria. “Una raciona-

“Esperamos que este paquete de medidas avance con responsabilidad, sentido de urgencia y foco en la ejecución”.

Fernando Bustamante  
 Presidente CChC Valparaíso

“En la región el foco debe estar en destrabar la inversión y acelerar proyectos estratégicos”.

Javier Torrejón  
 Presidente CRCP

lización de los permisos resulta imprescindible”, precisó.

El sector pyme enfatizó que enfrenta problemas estructurales y coyunturales mucho más profundos que el proyecto no aborda. A través de una declaración, la Unapyme manifestó que “las pymes representan cerca del 98% de las empresas del país y sostienen la mayor parte del empleo. No se les puede seguir mirando con medidas generales que no se hacen cargo de su realidad concreta”.

“Hacemos un llamado a la política y al Parlamento a abrir un diálogo que permita avanzar en medidas concretas que den viabilidad al sector”. **CE**