

Locatarios lamentan que se quemara lo último que quedaba en pie tras el gran siniestro en 2013

Fiscalía indaga causas del incendio en galería del Mercado de Concepción

Un amplio despliegue de Bomberos permitió controlar el fuego, mientras que Carabineros tomó declaraciones de personas que habitan la zona quemada.

Por **Karlyn Silva Leal**
 karlyn.silva@diariodelsur.cl

Pasadas las 6 de la mañana inició un incendio de rápida propagación en la galería Las Palmas, parte de la infraestructura del mercado Central de Concepción que aún quedaba en pie tras el gran siniestro que quemó más del 60% del icónico mercado de abasto penquista. En el lugar se requirió el trabajo de numerosas compañías de Bomberos para controlar el fuego, cuyo origen se mantiene en investigación por parte de la Fiscalía junto a personal de Carabineros.

El fiscal adjunto de Concepción, Matías Arellano descartó que producto del incendio hubiera personas lesionadas o fallecidas, no obstante el OS9 y Labocar de Carabineros quedaron a cargo de las diligencias en el lugar para determinar las causas del siniestro. En este contexto personas que al parecer estaban residiendo en la zona afectada fueron llevadas a tomar declaración para determinar si tendrían algún tipo de participación en la generación del fuego.

"Por el momento no hay personas detenidas, hay personas que revisten el carácter de sujetos de interés, respecto a los cuales se están realizando algunas diligencias. Estamos tomando declaraciones, revisando grabaciones de seguridad y esperamos que una vez se logre contener el incendio, proceder a las diligencias para verificar el interior", agregó el fiscal.

Los trabajos realizados por más de 20 unidades de Bomberos estuvo enfocado desde temprano en apagar algunos focos secundarios de incendios desplegando voluntarios para atacar el fuego desde el techo del mercado y utili-

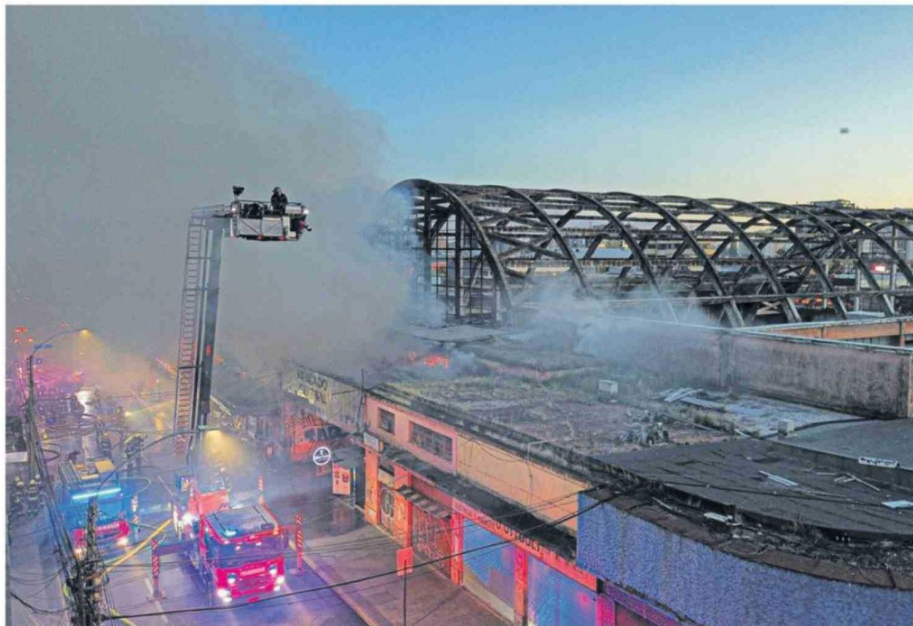

Más de 20 unidades de Bomberos se desplegaron en el centro de Concepción para combatir el fuego y evitar su propagación.

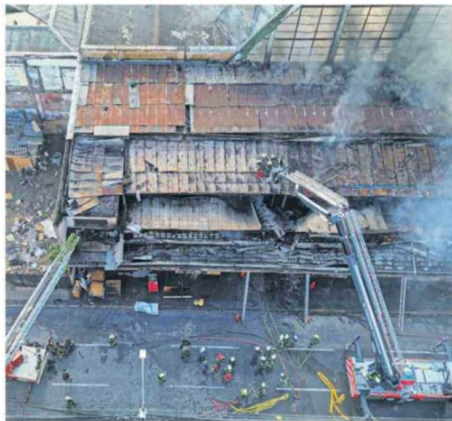

El incendio afectó a la galería Las Palmas por calle Rengo.

Se siente una impotencia tremenda porque se nos va como el último pedacito que nos quedaba del mercado. Esperamos que esta tragedia remueva la conciencia de las autoridades del momento y logremos avanzar"

Jimena Meneses, presidenta directorio del Mercado Central Concepción

impotencia. "Fue a fines de abril del 2013 ese incendio y ahora un 1 de abril, se siente una impotencia tremenda porque se nos va como el último pedacito que nos quedaba del mercado. Esperamos que esta tragedia remueva la conciencia de las autoridades del momento y logremos avanzar. Porque somos 189 familias que llevamos 13 años damnificados".

El 28 de abril de 2013 se produjo un incendio que afectó al 65% de la infraestructura del mercado a causa de una falla eléctrica en el sector de cocinerías. Entrando en un periodo de abandono que se ha extendido por más de una década, entre litigios y trabajos entre locatarios y autoridades, se fijó un proyecto de reposición del mercado que involucra al Serviu, la Municipalidad de Concepción y al Gobierno Regional.

El proyecto de cinco etapas actualmente se encuentra en la tercera, que consiste en la elaboración del anteproyecto de arquitectura y estudios, es decir, del diseño que tendrá la nueva estructura y que debería terminar a mediados del próximo año.

Tras controlar el foco de fuego, el seremi de Vivienda y Urbanismo, Anselmo Villagra y la jefa técnica del proyecto en Serviu, Karin Soto, supervisaron el estado de las áreas críticas. El director regional de Serviu, Carlos Riffo indicó al respecto que "tras recorrer el recinto y analizar la situación con nuestro equipo técnico, podemos informar que no se vería afectado el trabajo ya realizado en la etapa de diseño".

Además anunció que convocó una reunión para hoy a las 11:00 horas en la que participarán profesionales técnicos del servicio junto a representantes del Consejo de Monumentos Nacionales, instancia en la que se busca ratificar que el siniestro no haya alterado las condiciones estructurales que definen los lineamientos del diseño actual.

● Proyecto de reposición

El proyecto de reposición de 5 etapas del mercado se encuentra actualmente en la tercera etapa, que consiste en el diseño de la infraestructura.

16

locales comerciales, al menos, habrían sido afectados por el fuego en este nuevo incendio en el Mercado Central

zando una escalera telescópica. Por ello se cortó el tránsito en el lugar y alrededores para favorecer el despliegue de los equipos de emergencia y por razones de seguridad, ya que una cornisa de considerable longitud por calle Rengo debió ser contenida en medio del combate del fuego.

EFFECTOS DE LOS DAÑOS

La revisión preliminar de la infraestructura acreditó daños en al menos 16 locales comerciales de

la galería Las Palmas por calle Rengo, entre Maipú y Freire, según detalló el administrador municipal de Concepción, Boris Negrete, agregando que "eran locales relacionados con la venta de artículos y también algunas bodegas que estaban en la parte superior, en el segundo piso y la parte trasera de la galería".

Jimena Meneses, presidenta del directorio del Mercado Central de Concepción aseguró que este nuevo incendio los deja con una gran