

Fecha: 07-01-2026
Medio: El Mercurio
Supl.: El Mercurio - Cuerpo B
Tipo: Noticia general
Título: Lundin Mining ingresa al SEIA proyecto de US\$ 150 millones

Pág.: 5
Cm2: 169,1
VPE: \$ 2.221.554

Tiraje: 126.654
Lectoría: 320.543
Favorabilidad: ☐ No Definida

CONTINUIDAD DE MINERA CASERONES HASTA 2039:

Lundin Mining ingresa al SEIA proyecto de US\$ 150 millones

La canadiense Lundin Mining ingresó a evaluación ambiental un proyecto de US\$ 150 millones para asegurar la continuidad operacional de Minera Caserones hasta 2039.

La mina es operada SCM Lumina Copper Chile, filial en la cual Lundin Mining tiene el 70% de propiedad. Caserones se ubica a 9 kilómetros de la frontera con Argentina, en la Región de Atacama. La faena produce alrededor de 110 mil toneladas de concentrado de cobre al año.

Caserones es parte del distrito minero Vicuña, donde Lundin Mining está explorando dos yacimientos más en conjunto con la australiana BHP: Josemaría, ubicado en Argentina, y Filo del Sol, que está en la frontera con Chile.

Según el Estudio de Impacto Ambiental (EIA) ingresado al Sistema de Evaluación de Impacto Ambiental (SEIA), la iniciativa "tiene como propósito modificar obras e instalaciones existentes, para dar continuidad operacional a la Faena Minera Caserones hasta completar la vida útil aprobada para el 'Proyecto Caserones', que corresponde a 26 años (hasta 2039)".

El proyecto contempla, por ejemplo, la ampliación del depósito de lixiviación existente, lo que permitirá aumentar la capacidad del depósito en 90 millones de toneladas. La lixiviación permite extraer el cobre del resto de los minerales. Al ampliar el depósito, se podrá extender su operación y la operación de la Planta SX-EW (parte del proceso de recuperación del cobre) hasta el término de la vida útil general de la faena en el año 2039.

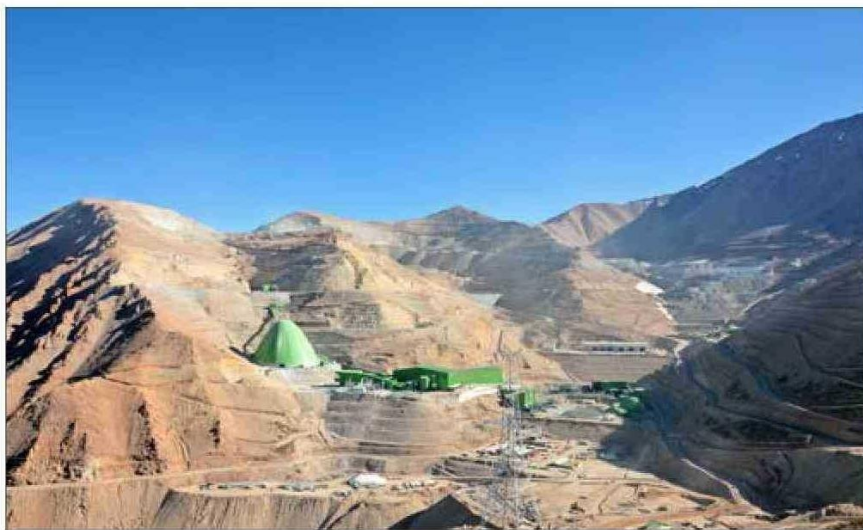

MINERA CASERONES

Minera Caserones se ubica en la Región de Atacama, a 9 km de la frontera con Argentina.