



Red de Atención Primaria de Salud Municipal cuenta con nuevas salas para atención integral de niños, niñas y adolescentes autistas

Con la presencia del alcalde Patricio Ferreira, el director (S) del Servicio de Salud Tarapacá, Jaime Abarzúa, concejales de Alto Hospicio y diversas autoridades comunales y de salud, se realizó la inauguración de las nuevas salas para la Atención Integral Infanto Adolescente en el CESFAM Dr. Yandry Añazco Montero.

La iniciativa busca fortalecer la atención de niños,

niñas y adolescentes autistas de la comuna, mediante la habilitación de espacios especializados destinados a entregar prestaciones terapéuticas, diagnósticas, de seguimiento y acompañamiento familiar.

El proyecto contempla la implementación de una sala de integración sensorial, gimnasio terapéutico, sala de actividades de la vida diaria y áreas administrativas, espacios especialmente acondicionados para brindar una atención segura, inclusiva y adaptada a las necesidades de los usuarios y usuarias.

Durante la ceremonia, el alcalde Patricio Ferreira valoró la puesta en marcha de este nuevo espacio de atención especializada para la comuna.

“Estamos contentos junto a nuestros concejales y las autoridades de salud de poder inaugurar

este espacio de atención integral, que es el comienzo de un gran proyecto. Contamos con un equipo de profesionales altamente capacitados para atender a nuestros niños autistas. Agradecemos la inversión del Ministerio de Salud y esperamos seguir avanzando en esta área para concretar en el futuro un centro especializado destinado a la atención de niños, niñas y adolescentes autistas de Alto Hospicio”, señaló.

La máxima autoridad comunal agregó que actualmente ya existen más de 800 niños, niñas y adolescentes autistas identificados en la comuna, entre los 0 y 17 años, además de otros casos en proceso de confirmación diagnóstica, cifra que podría aumentar considerablemente en los próximos años.



Fecha: 28-05-2026
 Medio: El Longino
 Supl.: El Longino - Alto Hospicio
 Tipo: Noticia general

Pág.: 7
 Cm2: 899,9
 VPE: \$ 540.857

Tiraje: 3.600
 Lectoría: 10.800
 Favorabilidad: No Definida

Título: Red de Atención Primaria de Salud Municipal cuenta con nuevas salas para atención integral de niños, niñas y adolescentes autistas

PERSONAL DE SALUD orientación y apoyo familiar, educación a cuidadores, seguimiento integral y coordinación con la red de salud, educación y otros actores intersectoriales. La iniciativa contempló una inversión de más de \$81 millones por parte del Servicio de Salud Tarapacá, para habilitación de infraestructura y un aporte local de más de \$10 millones en capacitación y más de \$21 millones destinados a equipamiento terapéutico.

La atención estará a cargo de un equipo multidisciplinario del CESFAM Dr Yandry Añazco Montero, compuesto por 12 funcionarios, entre terapeutas ocupacionales, kinesiólogos, fonoaudiólogos, médicos, trabajador social y psicólogo, quienes serán los encargados de promover el desarrollo, autonomía, bienestar, comunicación, funcionalidad e inclusión de niños, niñas y adolescentes autistas.

Se estima que las nuevas salas permitirán realizar entre 240 y 280 atenciones mensuales, incluyendo evaluación y diagnóstico, intervenciones terapéuticas,

SERVICIO DE SALUD TARAPACA

Por su parte, el director (S) del Servicio de Salud Tarapacá, Jaime Abarzúa, explicó que la inauguración responde

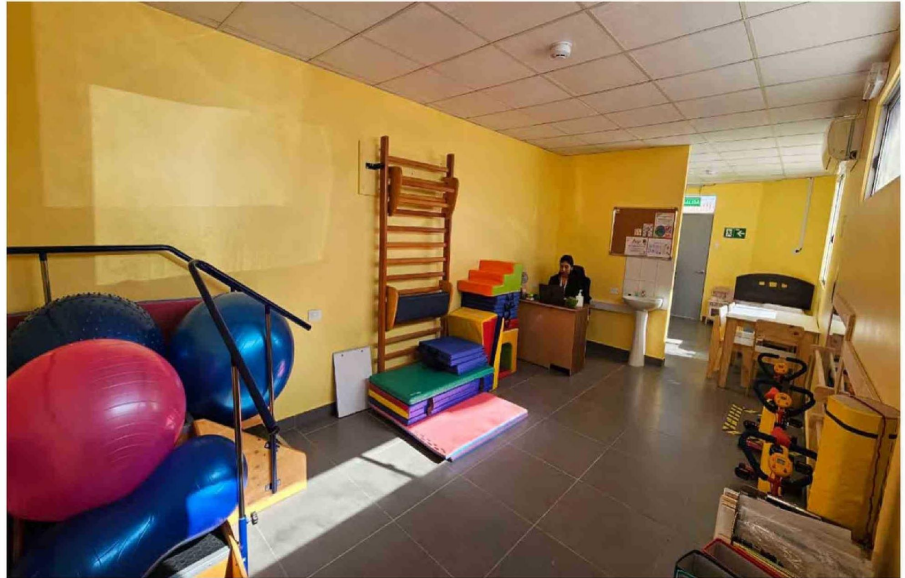

a la implementación de la Ley 21.545, normativa que promueve la inclusión, atención integral y protección de los derechos de las personas con Trastorno del Espectro Autista. "Es en ese contexto que

el año 2024 se crea el Programa de Atención Integral al Desarrollo Infante Adolescente, que da cumplimiento a la ley fortaleciendo la atención primaria con tamizaje, diagnóstico, tratamiento,

seguimiento, apoyo psicosocial y rehabilitación integral", indicó. Estas nuevas dependencias permitirán entregar una atención más adecuada, digna y especializada, fortaleciendo el

desarrollo integral de niños, niñas y adolescentes autistas, junto con apoyar a sus familias y cuidadores en el manejo cotidiano y continuidad de cuidados.

