

Fecha: 03-02-2026
Medio: El Mercurio
Supl.: El Mercurio - Cuerpo A
Tipo: Portada
Título: PORTADA EL MERCURIO (A) CHILE

Pág.: 1
Cm2: 1.566,0
VPE: \$ 20.570.976

Tiraje: 126.654
Lectoría: 320.543
Favorabilidad: ☐ No Definida

EL MERCURIO

www.elmercurio.com

REGIÓN METROPOLITANA: \$2000
Regiones I, II, III, XI, XII y XV: \$3000
Regiones de la IV a la X y XIV: \$2000

FUNDADO EN VALPARAÍSO EL 12 DE SEPTIEMBRE DE 1827 / AÑO CCXIX N° 68.675 / MCR

SANTIAGO DE CHILE, MARTES 3 DE FEBRERO DE 2026

FUNDADO EN SANTIAGO EL 1 DE JUNIO DE 1980 / AÑO CCXXVI N° 45.475 (ES PROPIEDAD)



Dos estrellas argentinas del Ballet de Santiago
Amigas desde la infancia, Alexia Comisso y Milagros Perrella se convierten en la primera bailarina y solista de la compañía.

Vida en pareja
Qué ocurre cuando las mujeres asumen el rol de madres dentro del matrimonio o la relación sentimental.



Doctor Mortis
El memorable personaje local, creado en los años 40 para el radioteatro, alista su salto al cine. | C 8

CASO PROCULTURA

Ni fiscalía ni defensas se oponen a su difusión:

Apuntan a “discrecionalidad” de juez de garantía en determinación de no transmitir audiencias

➤ Expertos plantean la necesidad de establecer un “procedimiento reglado” que unifique los criterios para las causas en general.

Pedro Anguita, abogado y experto en Derecho de la Información:

“No debería quedar a la discrecionalidad del o los jueces que dirigen una audiencia la autorización para transmitir”.

| C 1

Magistrada marca lineamientos y dice que evidencia “da cuenta de coordinación para la comisión del delito” | C 1

Consulta indígena:

El 88% de votantes rapanuís rechaza estatuto especial que incluía separación de Región de Valparaíso

➤ La agrupación Honui —que representa a los 36 clanes tradicionales— critica la forma en que se llevó a cabo el proceso, en el que participaron 1.087 personas, de un universo de 4.272. | C 4

Ciclo electoral:

Triunfo de la derecha en Costa Rica consolida cambio de signo político en la región

➤ La presidenta electa, Laura Fernández, promete seguir la senda de Bukele en El Salvador, en materia de seguridad y lucha contra el crimen. | A 4

Nominación es secundada, además, por Brasil y México:

Presidente Boric inscribe candidatura de Bachelet a la ONU y oposición insiste en llamado a José A. Kast a que no la respalde

La UDI, republicanos y nacional libertarios cuestionan la decisión de La Moneda. Aluden a la falta de apoyo de EE.UU. y objetan gestión de la exgobernante a nivel local e internacional.

Excancilleres se muestran divididos. Mientras algunos instan a ratificarla, otros creen que Boric “ha forzado” a Kast a patrocinar la postulación “como si fuera una política de Estado”.

“La candidatura nace muerta, gracias a comentarios que ha hecho Gabriel Boric respecto de mandatarios de otros países, por de pronto tan importantes como EE.UU.”, afirma Arturo Squella.

PRESIDENTE ELECTO INICIA GIRA POR EUROPA | C 2 EDITORIAL | A 3

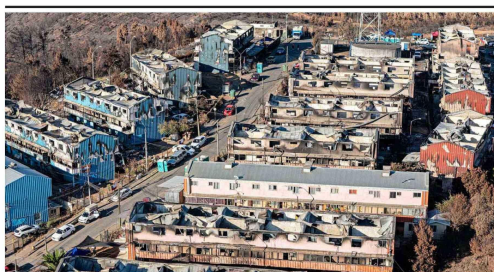

Reconstruir sin terreno: el drama de familias que perdieron sus blocks en la “zona cero” del incendio

Cuarenta y seis de las 49 torres de la población Ríos de Chile, en Lirquén, comuna de Penco, fueron destruidas por el fuego. Vivían allí unas 4 mil personas. Para muchos damnificados, la autorreconstrucción es una alternativa, pero para este conjunto habitacional no es posible, pues los afectados no cuentan con un terreno propio. “Hoy está lejos el volver a tener casa. Son años de esfuerzo, de lucha, que se fueron por completo”, expresa una vecina. | C 7

Promedia 1,9% entre 2022 y 2025 y solo supera a Bachelet II
Balance de economistas: Agenda laboral, inflación y permisología, entre factores que dejarían al actual gobierno con el segundo peor crecimiento desde 1990

➤ Ministro Nicolás Grau asegura que se entregará “a la nueva administración una economía normalizada y en condiciones para seguir creciendo aún más”.

IMACEC LLEGA A 1,7% EN DICIEMBRE Y LA ACTIVIDAD SE EXPANDE 2,3% EL AÑO ANTERIOR | B 1



Angustia ante crisis climática
“En Chile, la ecoansiedad está mucho más presente de lo que se cree”, advierte investigadora nacional sobre un mal que afecta principalmente a jóvenes. | A 8

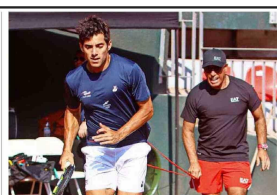

Copa Davis
Chile reordena sus piezas para enfrentar a una disminuida Serbia. | DEPORTES 1



Abogada asumiría como jefa de la Subsecretaría de Prevención del Delito.

Exfiscal Quintana suspende su militancia en el Partido Nacional Libertario ante una posible incorporación al gobierno de Kast | C 3

EFECTO CAMANCHACA

Empresas pesqueras anticipan nuevas ofensivas contra el Estado por Ley de Fraccionamiento | B 3

Congresistas de centroizquierda reprochan dichos de Carmona tras viaje a Cuba y defensa del “sistema político” de la isla | C 3

Anegamientos en Maipú reabren críticas por déficit en colectores y por una tardía respuesta estatal | C 4

“Bájate o te mato”: El relato del actor Osvaldo Silva tras violento robo de su vehículo en Recoleta | C 6

“Excéntrico”, el festival que promueve el cine pornográfico y que recibió casi \$65 millones de financiamiento del Ministerio de las Culturas en Valparaíso | C 5



Se inician las obras para que el transporte público vuelva a circular por la calle Bandera, en el centro de la capital. | C 5

Venezuela: Maduro y Flores, un mes presos en Nueva York y a la espera de vista judicial | A 5



SANTIAGO HOY
15°/29°
Despejado

SANTORAL
San Blas

CONTÁCTENOS
22 242 1111 Suscripciones El Mercurio www.suscripciones.elmercurio.com
600 339 6000 Avisos clasificados www.clasificados.cl

Edición de 34 páginas
Revista 20 páginas



7 806616 000013

