

Fecha: 22-01-2026
Medio: Diario Chañarillo
Supl.: Diario Chanarillo
Tipo: Noticia general

Pág.: 4
Cm2: 412,8
VPE: \$ 330.218

Tiraje: 2.800
Lectoría: 8.400
Favorabilidad: ☐ No Definida

Título: Más de 2300 estudiantes de Atacama fueron seleccionados para ingresar a la educación superior

Más de 2300 estudiantes de Atacama fueron seleccionados para ingresar a la educación superior

Un total de 2.355 postulantes de la región de Atacama fueron seleccionados en el Proceso de Admisión 2026 a la educación superior; un aumento respecto a los 2314 del año anterior, considerando todas las vías de ingreso centralizadas, lo que consolida el avance regional en el acceso a la universidad.

El proceso, impulsado por el Ministerio de Educación a través de la Subsecretaría de Educación Superior, permitió que estudiantes provenientes de distintos contextos educacionales y de todas las comunas de nuestra región accedieran a oportunidades de formación en universidades adscritas al sistema de admisión a la educación superior.

Del total de personas seleccionadas en Atacama, el 49,5% proviene de establecimientos particulares subvencionados, el 39,2% de establecimientos públicos y el 11,3% de colegios particulares pagados, lo que refleja un importante im-

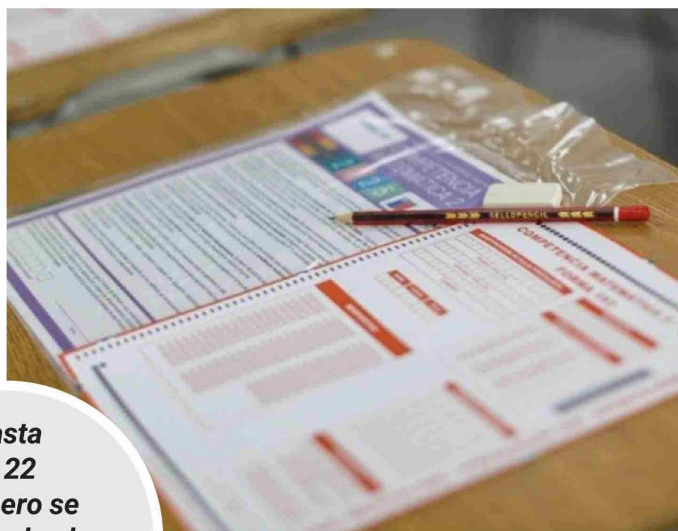

Hasta el 22 de enero se extiende el primer periodo de matrícula 2026.

pacto del sistema en la educación pública y subvencionada.

Asimismo, el 56,3% de los seleccionados corresponde a mujeres, reafirmando los avances en equidad de género en el acceso a la educación superior.

Al respecto, el Secretario Ministerial de Educación de Atacama, Miguel Salamanca, destacó que “estamos viendo los frutos de una

política pública que pone a las y los estudiantes en el centro. El aumento de personas seleccionadas demuestra que el trabajo territorial, el fortalecimiento de la educación pública y programas como PACE y Más Mujeres Científicas, están generando oportunidades reales de acceso a la educación superior y movilidad social para jóvenes de toda nuestra región de Atacama.”

En cuanto a las vías de admisión, 2.213 estudiantes ingresaron por la vía regular, mientras que 80 lo hicieron mediante el Programa PACE, 47 a través de cupos de género (más mujeres científicas) y 15 por la Beca de Excelencia Académica (BEA), fortaleciendo el acceso inclusivo y equitativo a la educación superior en la región.

Resultados por comuna

La mayor cantidad de seleccionados se concentró en Copiapó (1.440) y Vallenar (456), seguidas por Caldera (136), Diego de Almagro (119) y Chañaral (77), evidenciando una amplia participación territorial en el proceso de admisión 2026.

MATRÍCULA 2026

El primer período de matrícula se inició el 20 de enero y se extiende hasta el 22 de enero, mientras que el segundo período, para los que quedaron en listas de espera, será entre el 23 y el 29 de enero, permitiendo a las y los estudiantes asegurar su cupo en las carreras donde fueron seleccionados