

Título: Instituto Teletón Nuble alcanza un 98,5% de avance en su construcción

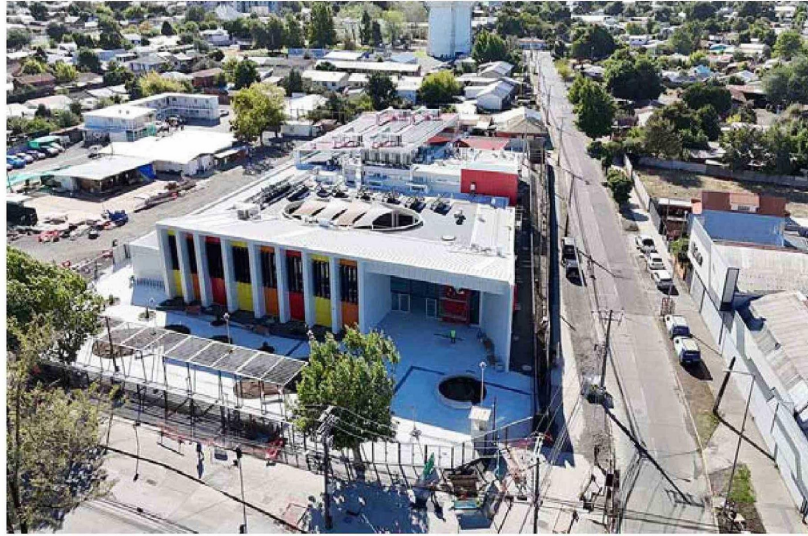

Se estima que el recinto atenderá a más de mil pacientes.

FUE VISITADO POR EDILES DE CHILLÁN

Instituto Teletón Nuble alcanza un 98,5% de avance en su construcción

Se avanza en la instalación del ecosistema de rehabilitación que incluye realidad virtual semi inmersiva 3D, evaluación biomecánica y el nuevo laboratorio de prótesis.

LA DISCUSIÓN
 diario@ladiscusion.cl
 FOTOS: LA DISCUSIÓN

Con un recorrido por las dependencias que pronto albergarán a cerca de mil familias de la región, concejales de la Municipalidad de Chillán verificaron en terreno el avance del Instituto Teletón Nuble, cuya construcción alcanza un 98,5% de ejecución.

El instituto, levantado en pleno corazón de Chillán, representa una inversión del Gobierno Regional superior a los \$14 mil millones y cuenta con 3.865 metros cuadrados construidos. Durante la visita, las autoridades pudieron observar espacios clave como la multicancha adaptada, la futura sala sensorial, las salas de terapia y el área donde funcionará el moderno Laboratorio de Ortesis y Prótesis, habilitado gracias al reciente incremento presupuestario de \$639 millones aprobado por el Consejo Regional.

El gobernador Óscar Crisóstomo destacó la relevancia de que las autoridades locales conozcan directamente el avance de una obra

Infraestructura

Levantado en pleno corazón de Chillán, representa una inversión del Gobierno Regional superior a los \$14 mil millones y cuenta con 3.865 metros cuadrados construidos.

tan significativa para la región. "Es fundamental que quienes representan a la comunidad puedan ver en terreno cómo un sueño de décadas se convierte en realidad. Este Instituto Teletón no es solo un edificio, es la respuesta concreta al esfuerzo de tantas familias que antes tenían que viajar largos tramos para recibir rehabilitación. Hoy, eso está cambiando. Invito a todos los vecinos y vecinas de Nuble a sentirse parte de este logro, porque esta obra es de todos y para todos", detalló la autoridad regional.

La concejala Brígida Hormazábal no ocultó su emoción al recorrer los pasillos que pronto recibirán a niños, niñas y jóvenes de la región, y calificó la visita como un sueño cumplido de décadas. "Recoger la imperiosa necesidad de las 21 comunas de la región,

el sufrimiento de tantas personas con sus hijos que tenían que viajar largos tramos, la parte económica... Yo creo que el Gobernador siempre ha tenido esa mirada social y eso nos ayudó a dar cumplimiento a esto. La región entera va a estar siempre agradecida del Gobierno Regional", expresó la edil.

El concejal Yerson Soto, manifestó su felicidad por cómo está quedando el Centro Teletón: "Felicitó al Gobierno Regional por la tremenda inversión realizada para toda la Región de Nuble. Lo importante es que los niños y niñas de Nuble que hoy tienen necesidades especiales para desplazarse y son usuarios de Teletón puedan tener mejores facilidades aquí, en su región", sostuvo.

El proyecto, financiado íntegramente por el Gobierno Regional de Nuble, ha cumplido con todos los hitos planificados. Con las obras civiles bordeando el 99%, las miradas ahora están puestas en la instalación del ecosistema de rehabilitación que incluye realidad virtual semi inmersiva 3D, evaluación biomecánica y el nuevo laboratorio de prótesis, equipamiento cuya adquisición ya fue respaldada por unanimidad por el Consejo Regional.