

Fecha: 24-01-2026
 Medio: El Heraldo Austral
 Supl.: El Heraldo Austral
 Tipo: Noticia general

Pág.: 3
 Cm2: 248,6

Tiraje: 1.500
 Lectoría: 4.500
 Favorabilidad: ☐ No Definida

Título: Llanquihue: SIAT de Carabineros investiga accidente con resultado de muerte en cruce ferroviario

Llanquihue: SIAT de Carabineros investiga accidente con resultado de muerte en cruce ferroviario

La Fiscalía de Puerto Varas dispuso que la Sección de Investigación de Accidentes en el Tránsito (SIAT) de Carabineros investigue las causas del accidente de tránsito con resultado de muerte de una persona, ocurrido ayer en la tarde en un cruce ferroviario habilitado en la comuna de Llanquihue.

La víctima del accidente, cuya identificación debe ser confirmada por el SML y la Fiscalía, fue señalado por vecinos como un adulto mayor de 69 años de edad, funcionario de la Dirección de Desarrollo Comunitario de la Municipalidad de Llanquihue, conocido por sufrir de una discapacidad auditiva.

En tanto, familiares y amigos de la víctima, que llegaron hasta el sitio del accidente, indicaron que el vecino no se habría encontrado usando su dispositivo de audífono, situación que será dilucidada por la investigación del accidente.

“Por causas que serán motivo de investigación, esta persona al cruzar la línea férrea, por un paso habilitado para peatones no se percató de la aproximación del tren que se desplazaba de norte a sur. Y a pesar de que el maquinista habría hecho uso de equipamiento sonoro para advertirle, no pudo evitar impactar a el vecino, proyectándole a un costado de la vía, y reportándose su muerte por causas

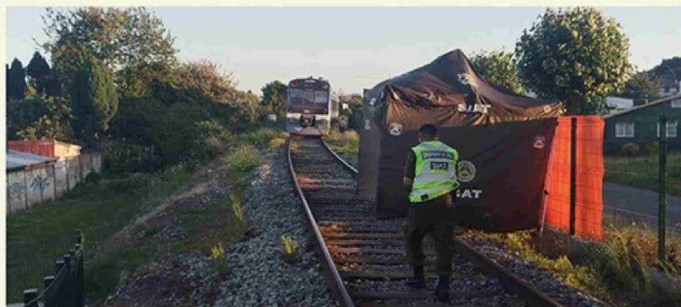

que son motivo de investigación” explicó el Mayor Rodrigo Barrera, Prefecto de Servicio de la Prefectura Llanquihue de Carabineros.

Por disposición de la Fiscalía, en el sitio del suceso, trabajó el equipo SIAT, para esclarecer la dinámica y las causas del accidente, y el SML procedió al levantamiento del cuerpo de la víctima fatal. En tanto, el conductor del tren prestó declaración.

“Junto con lamentar la muerte

del vecino de Llanquihue, queremos insistir en el llamado a la comunidad para extremar el autocuidado en los distintos cruces por sobre la línea del tren, usando solo pasos habilitados, y respetando las señales sonoras, lumínicas y letreros informativos disponibles, de manera de evitar este tipo de accidentes”, finalizó el Mayor Rodrigo Barrera, Prefecto de Servicio de la Prefectura Llanquihue de Carabineros.