

Fecha: 30-01-2026  
 Medio: Semanario Tiempo  
 Supl.: Semanario Tiempo  
 Tipo: Portada  
 Título: PORTADA SEMANARIO TIEMPO CHILE

Pág.: 1  
 Cm2: 832,0  
 VPE: \$ 1.664.000

Tiraje:  
 Lectoría:  
 Favorabilidad:

Sin Datos  
 Sin Datos  
☐ No Definida

**\$340 MILLONES DEL GORE:**

**Gobierno Regional  
 entrega 10 nuevos  
 vehículos de seguridad  
 para La Serena**



**KENKO SONE EN GUAYACÁN:**

**Embajador de  
 Japón en Chile,  
 afianza cooperación  
 internacional en visita  
 sede de UCN Coquimbo**



EDICIÓN N°1578  
 AÑO XXXII  
 Del Viernes 30 de  
 enero al jueves 05 de  
 febrero de 2026

**TIEMPO**

Semanario de Economía y Desarrollo de la Región de Coquimbo

VALOR  
**\$600**

Fundado el 13 de Noviembre de 1993

f tiemposemanario

www.semanariotiempo.cl

# Hospitales de La Serena y Coquimbo registran sostenida baja en natalidad

8.134 nacimientos fueron registrados en la región el 2020. Paulatinamente la cifra volvió a disminuir en 2025, con 5.144 nacimientos. Desde los centros de salud se preparan para apoyar a las familias en procesos de reproducción asistida en la salud pública.

**ACEITE DE SEMI-  
 LLA DE PAPAYA  
 ELABORADO EN LA  
 REGIÓN ES  
 FINALISTA EN  
 CONCURSO  
 MUNDIAL DE  
 SKINCARE:**

Superando a más de 700 productos evaluados a nivel mundial, un aceite facial elaborado por la empresa Elquimia avanza a la final de los Universal Beauty Awards 2026, uno de los certámenes más exigentes y reconocidos del mundo.

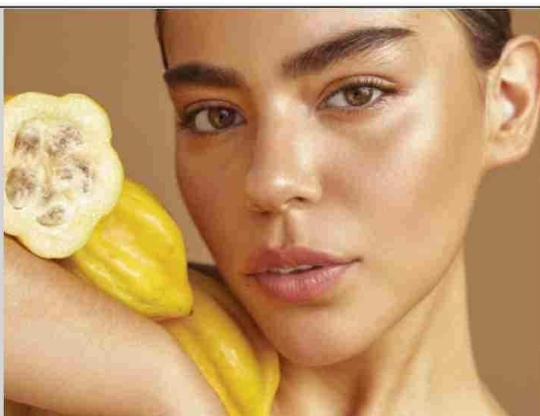

CRECEN UN 52,9%:

**Exportaciones de la  
 región de Coquimbo  
 superan los US\$ 1.345  
 millones el 2025**

APRUEBAN NUEVOS RECURSOS

**Inversión en  
 alcantarillado de  
 localidad de Caimanes  
 en Choapa superará  
 los \$10.300 millones**

IMPORTANTE AVANCE:

**Ocho de cada diez  
 estudiantes en  
 admisión universitaria  
 2026 provienen de la  
 educación pública**

**Siempre  
 es tiempo  
 de agua**



**Puntos de venta BBdos**

UN PRODUCTO **Agua Río Cristal**

- Coquimbo - Av. Gerónimo Méndez 1671, Barrio Industrial.
- La Serena - Av. Balmaceda 3039 (Strip Center Arena).
- Sindempart / El Sauce - Avda. El Sauce 2570.
- Pan de Azúcar - Ruta D - 409 N° 4831 - (Strip Center Espacio Río).

+56 51 227 4100 / [www.riocristal.cl](http://www.riocristal.cl)

