

IVÁN EL TERRIBLE

Por Liberty Valance

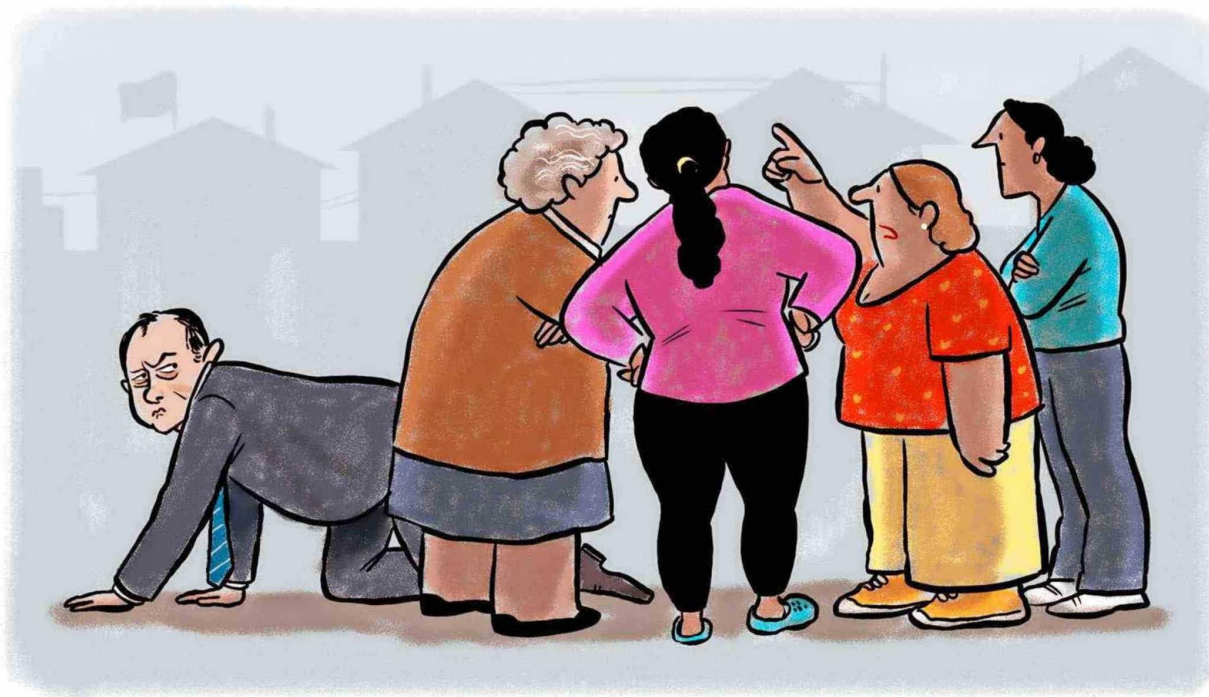

Pobladora 1: Señor ministro, una consulta por acá.

Ministro: Diga nomás.

Pobladora 2: ¿Hasta cuándo funciona el Comité de Ayudas Tempranas?

Ministro: ¿A quién le respondo?

Pobladora 3: Da lo mismo.

Pobladora 4: Responda nomás.

Ministro: Ya dejó de funcionar, señora, tal como su nombre lo indica, han pasado meses del siniestro, y ahora estamos en otra.

Pobladora 1: No nos avisaron.

Pobladora 2: Nadie nos dijo.

Ministro: Estaba implícito.

Pobladora 3: Acá no hay nada implícito, señor ministro, queremos cosas explícitas, bien claritas y sin letra chica.

Ministro: Tampoco hay letra chica, señora.

Pobladora 4: ¡Pero tampoco grande!

Pobladora 1: Nadie nos dijo.

Pobladora 2: ¿Por qué no lo reversa?

Ministro: No se puede.

Pobladora 3: ¿Y cómo ha reversado otras cosas?

Ministro: No se trata de eso.

Pobladora 4: ¿Hasta cuándo funciona el Bolsillo Electrónico de Emergencia?

Ministro: Lo de los plazos lo hablamos ayer.

Pobladora 1: ¿Y por qué no lo podemos hablar de nuevo?

Ministro: Porque así no avanzamos.

Pobladora 2: ¿Si ya tengo el Bono de Emergencia puedo postular al Bono de Recuperación?

Ministro: ¿Usted es la señora Nancy, la presidenta del comité del sector 3?

Pobladora 3: No.

Ministro: Perdome, pero no le preguntaba a usted.

Pobladora 4: Ya le dijeron que no.

Ministro: Si me dirijo a alguien, lo lógico es que responde ese alguien y no alguien del lado.

Pobladora 1: ¿O sea que usted responde según quién le pregunte?

Ministro: No se trata de eso.

Pobladora 2: ¿Todavía se puede sacar ficha en el Fibe?

Ministro: ¿En el qué?

Pobladora 3: El Fibe.

Ministro: Lo entendí a la primera, pero quería estar seguro, porque es el mismo tema de antes: Fibe es la Ficha Básica de Emergencia, se crean para las emergencias, y la emergencia ya pasó. El siniestro ya fue, ahora estamos en otra.

Pobladora 4: ¿Según quién?

Ministro: Según nadie: la emergencia ya pasó.

Pobladora 1: ¿Pero este no es un gobierno de emergencia?

Ministro: No se trata de eso.

Pobladora 2: ¿Si yo estoy en isapre puedo inscribirme en el Sistema de Atención Fonasa para Emergencias y Desastres (Safed)?

Ministro: Esa es una pregunta para la ministra de Salud.

Pobladora 3: ¿Una persona sin celular puede acceder al Bolsillo Electrónico de Emergencia?

Ministro: Sí.

Pobladora 4: ¿Puedo acceder al Bolsillo Electrónico de Emergencia solo con el celular?

Ministro: También.

Pobladora 1: ¿Si ya tengo el Bono de Recuperación puedo postular al Bono de Emergencia?

Ministro: ¡Usted sí que es la señora Nancy!

Pobladora 2: No.

Ministro: No le pregunté a usted.

Pobladora 3: Pregúntele a quien corresponde.

Ministro: Es lo que trato de hacer.

Pobladora 4: ¿Si tengo el Bono de Emergencia y el Bono de Recuperación puedo postular al Bono de Acogida?

Ministro: ¡Usted sí que es Nancy!

Pobladora 1: Tampoco. S