

Fecha: 08-05-2025
Medio: El Mercurio
Supl.: El Mercurio - Cuerpo A
Tipo: Portada
Título: PORTADA EL MERCURIO (A) - CHILE

Pág.: 1
Cm2: 1.162,2

Tiraje: 126.654
Lectoría: 320.543
Favorabilidad: ☐ No Definida

EL MERCURIO

www.elmercurio.com

REGIÓN METROPOLITANA: \$1000
Regiones I, II, III, XI, XII y XV: \$1700
Regiones de la IV a la X y XIV: \$1000

FUNDADO EN VALPARAÍSO EL 12 DE SEPTIEMBRE DE 1827 / AÑO CCXCVI Nº 46.402 / MCR

SANTIAGO DE CHILE, JUEVES 8 DE MAYO DE 2025

FUNDADO EN SANTIAGO EL 1 DE JUNIO DE 1980 / AÑO CCXXV Nº 48.204 (80 PROPIEDAD)

Copa Libertadores:
Traspié de la U
Equipo azul cae 3-0 ante Estudiantes, pero mantiene sus opciones de clasificar. | **DEPORTES 1**



Final de la Champions
Paris Saint-Germain y el Inter de Milán ponen fin al predominio hispano-inglés. | **DEPORTES 3**



Fondos para la ciencia
Retraso en entrega de recursos complica al sector y agencia de investigación reconoce problemas de gestión. | **A 8**

Tendencia se ha mantenido estable durante el actual gobierno: 85% de la población piensa que Chile se encuentra "estancado" o "en decadencia"

> Matthei (15%, Chile Vamos), Kast (11%, republicanos) y Kaiser (6%) lideraban las preferencias presidenciales, según encuesta CEP realizada entre marzo y abril.

> Previo a que el oficialismo terminara de proclamar a sus abanderados, el estudio asignaba un 4% a Tohá (PPD-PS-PR-PL) y un 1% a Jara (PC) y a Winter (FA).

> Pese a la gran cantidad de aspirantes a La Moneda, el 52% no sabe o no revela por quién votará. Según expertos, esto indicaría que no hay "conexión" con el electorado.

LA EVALUACIÓN DE LOS PERSONAJES POLÍTICOS | **C 2** EL PULSO DE LA SITUACIÓN ECONÓMICA | **B 11**

800 empleos directos en vilo:
PacificBlu anuncia su cierre luego de que el Congreso redujera la cuota de pesca de la merluza común

> La continuidad es "invariable", argumenta, porque el cupo de los industriales cae del 60% al 48%. | **B 1**

COMISIÓN PAZ Y ENTENDIMIENTO

Se prevé un complejo proceso:
Mayoría de las 21 propuestas requiere pasar por consulta indígena, que toma al menos ocho meses

> Expertos discrepan sobre si los resultados de ese proceso serán vinculantes para aplicar las medidas.

Críticas opositoras y dudas sobre el costo fiscal hacen temer un complejo paso por el Congreso | **C 2**

Arista del caso Convenios
Procultura: Tribunal autorizó decenas de "pinchazos" a teléfonos, además del de Miguel Crispí | **C 4**

Renunciaron a contratos, *ad portas* de viaje de Boric a Beijing:

Hacienda cuestiona falta de "compromiso" de empresas chinas con el litio y promueve llegada de capitales desde EE.UU.

BYD y Yongqing Technology habían sido seleccionadas por Corfo para producir baterías y cátodos de litio en Antofagasta, y su desistimiento abre un nuevo foco de tensión bilateral.

Dólar, Bries y "vocerías" presidenciales: Los riesgos que encierra la nueva visita del mandatario chileno a la potencia asiática en medio de la guerra comercial desatada por Trump.

GOBIERNO DEFIENDE SU GESTIÓN ANTE COMPAÑÍAS CHINAS | **B 2**



Cardenales siguen votando para elegir un Papa

"Extra omnes" ("todos fuera"), dijo en latín el maestro de las Celebraciones Litúrgicas Pontificias, arzobispo Diego Ravelli, al cerrar la Capilla Sixtina, en el Vaticano, donde ayer se inició el cónclave en que 133 cardenales deben elegir al sucesor del fallecido Papa Francisco. En el primer escrutinio, nadie logró el mínimo de 89 votos. La fumata negra, observada por miles de personas en la Plaza San Pedro, indicó que el proceso continuará hoy. | **A 5**

RESPUESTA A ATENTADO

Tensiones entre India y Pakistán tras ataque de Nueva Delhi aumentan temores de un conflicto nuclear | **A 4**

Tras acusar "encerrona" de legisladores oficialistas por reglas del uso de la fuerza, ministro Cordero pide excusas públicas y se ve obligado a retirar urgencia | **C 3**



El filósofo y ensayista alemán de origen surcoreano Byung-Chul Han obtiene el Premio Princesa de Asturias de Comunicación y Humanidades. | **A 6**

La "operación rescate" que permitió la salida de opositores de la embajada argentina en Caracas | **A 4**

Intensa búsqueda de avión ambulancia que capotó cerca de Curacavi con seis personas a bordo | **C 6**

Educación

Universidades buscan reducir duración de carreras, a la espera que regulación se flexibilice. | **C 5**

Trabajadores que ganan el salario mínimo crecen en tramos etarios mayores y en la zona centrosur | **B 1**

Empleo a familiares y firma de fachada: indagan a exjefaturas municipales de Las Condes | **C 4**

Emergencia en Punta Arenas: ciudad soporta en 18 horas la lluvia equivalente a dos meses | **C 5**

innovación

Ropa en el desierto

Jóvenes buscan darles nueva vida a los miles de desechos textiles que contaminan Atacama. | **B 8**



Incendio en Valparaíso

Tres edificios arrasados en zona patrimonial. Alcaldesa dice que "el municipio no puede solo". | **C 7**

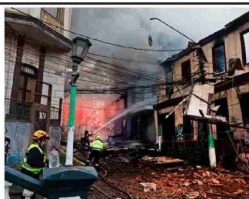

SANTIAGO HOY
10°/13°
Cubierta y lluvia

SANTORAL
Nuestra Señora de Luján

CONTACTENOS
22 242 1111 Suscripciones El Mercurio www.suscripciones.elmercurio.com
600 339 6000 Avisos clasificados www.clasificados.cl

Edición de 50 páginas

RESTRICCIÓN VEHICULAR
Catalíticos (sept. 2011 o anterior): 2-3
No catalíticos: 4-5-6-7

7 806616 000013