LITORALPRESS

Fecha: 15-02-2026
Medio: El Mercurio
Supl. : El Mercurio - Cuerpo B
Tipo: Portada
Título: PORTADA EL MERCURIO (B) CHILE

Pág. : 1
Cm2: 1.566,0

Tiraje: 126.654
Lectoría: 320.543
Favorabilidad: No Definida

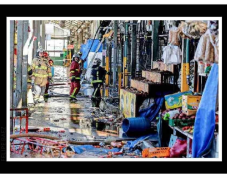

Sector antiguo de La Vega demanda a la administración, abre auditoría y acusa serias irregularidades B 2

El 8 de febrero, un incendio arrasó con 56 locales del sector antiguo.

FELIPE DÁVIZ

Retiro de inversiones, traspiés judiciales y gobierno de Kast, ¿NUEVA ERA DE EMPRESAS CHINAS EN CHILE?

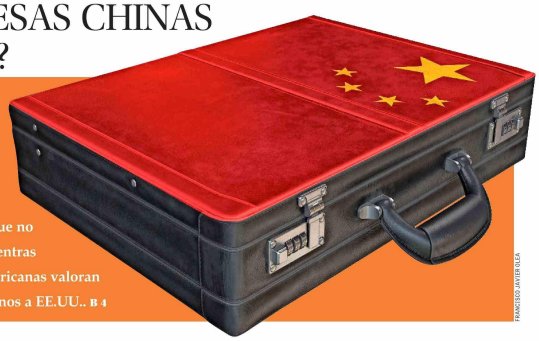

Tianqi, BYD o Sinovac son algunas de las compañías que han modificado sus planes en Chile. Asiáticos "perciben que no son bienvenidos", mientras autoridades norteamericanas valoran nombramientos cercanos a EE.UU.. B 4

FRANCISCO JAVIER OLEA

Venta de Telefónica: la frustrada expectativa de la industria para reordenar un mercado con "estrés financiero" B 5

CRISTIAN CARVALLO

70% de *tickets* vendidos, US$ 3,5 millones de inversión y nuevo *sponsor*, **las claves del ChileOpen 2026** B 6

JOSÉ LUIS HUSSETT

Catalina Fillol, directora del evento.

Los tsunamis que **nublan a la economía cubana** B 8

EFE

Hay zonas del país que permanecen 20 horas al día sin luz.

ANÁLISIS Vittorio Corbo: "Perspectivas de la economía global: resiliencia engañosa y riesgos crecientes" B 6

SERIES DE VERANO

MAGDALENA PÉREZ

Rafael Pérez Luci, y Raúl y Jaime Pérez de la Fuente.

Fundadores de Bellota dan paso a la segunda generación, con foco en el *e-commerce* B 7

María Teresa Vial, presidenta de la CCS.
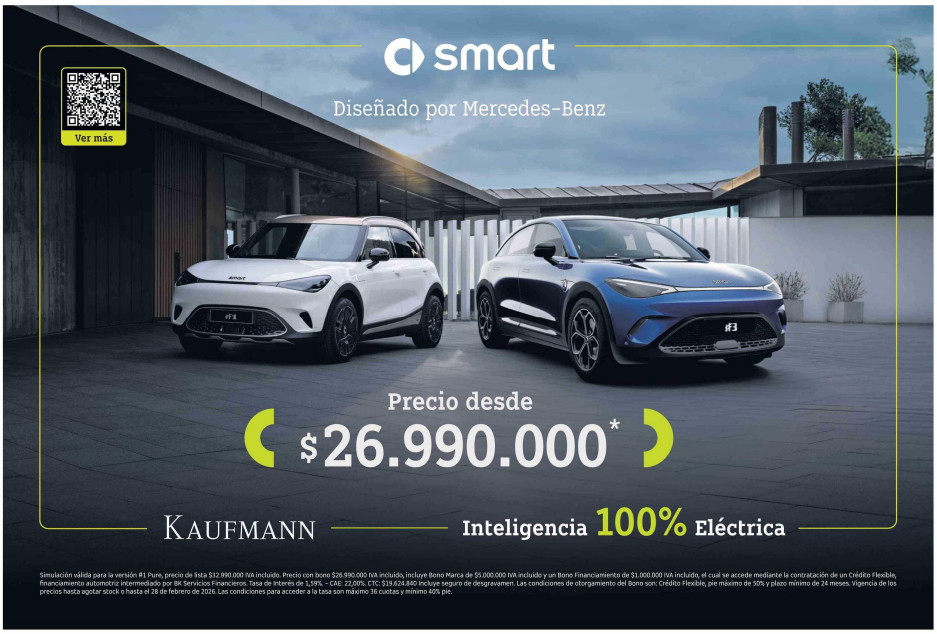
El verano de... María Teresa Vial B 7