LITORALPRESS

Fecha: 20-06-2020
Medio: La Estrella de Valparaíso
Supl. : La Estrella de Valparaíso
Tipo: Actualidad
Título: Brote de 47 contagios en hospital Biprovincial preocupa en Quillota

Pág. : 2
Cm2: 406,3
VPE: $ 557.430

Tiraje: 16.000
Lectoría: 82.502
Favorabilidad: No Definida

Brote de 47 contagios en hospital Biprovincial preocupa en Quillota

Trabajadores de la obra en construcción poseen además 173 contactos estrechos. Salud, Gobernación y municipio tratan de controlar el brote.

Erika Rojas Salazar
erika.rojas@estrellavalpo.cl

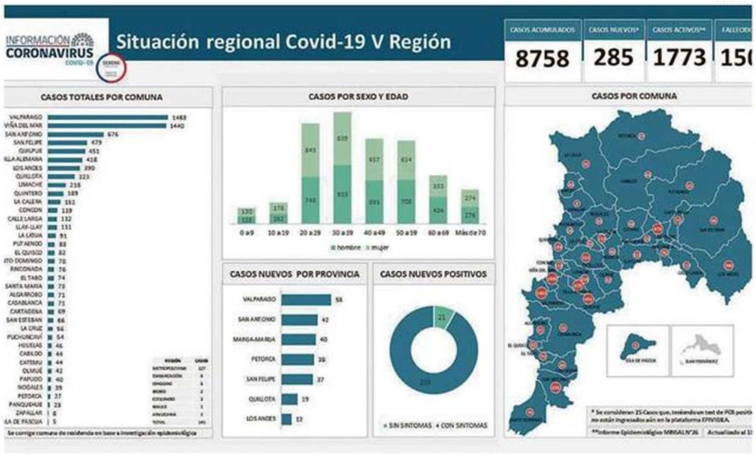

Con 285 nuevos casos y un total de 8.758 totales, la región de Valparaíso se consolida como la segunda en número de contagios de Chile, una triste cifra que mantiene a cinco comunas con confinamiento total y brotes como el de un grupo de trabajadores del hospital Biprovincial de Quillota-Petorca.

Con 47 contagios confirmados, el seremi (s) de Salud Jaime Jamett alertó del brote en Quillota, situación que ya había notificada por el municipio y que movilizó a los trabajadores a residencias sanitarias.

"Al lunes 8 de junio, Quillota registraba 135 casos confirmados y una tasa de 13,836 por cada 10 mil habitantes. Este miércoles 17 la comuna llegó a 300 casos, aumentando su tasa a 30,747 por cada 10 mil habitantes", informaron desde el municipio liderado subrogantemente por Oscar Calderón en ausencia de Luis Mella.

"Al ya conocido brote de COVID-19 registrado en las obras del Hospital Biprovincial Quillota-Petorca, que se construye en esta comuna y que ya suma casi medio centenar de trabajadores contagiados y varios más esperando resultados de sus exámenes. Y si bien la mayoría de los confirmados son originarios de Santiago, durante la semana residen en Quillota, nos preocupa la apertura del mall", declaró Calderón.

"Se ha iniciado un proceso de control de brote con el traslado a residencias sanitarias a muchos de los trabajadores contagiados que por las razones de habitabilidad y el número de personas con quienes residen. Así mismo se ha tomado exámenes de PCR y se ha iniciado el proceso de toma de exámenes al total de los trabajadores de la construcción, así mismo al total de sus funcionarios. Este proceso tomará alrededor de 21 días y estará completo de manera tal de contener el brote que ha durado más de un mes", sostuvo el seremi Jamett.

Quillota en el último reporte sumó 15 nuevos casos y totaliza 323.

DESDE EL LUNES SE PODRÁN OBTENER 2 PERMISOS SEMANAL.

VIÑA Y VALPO EN BAJA

A una semana del inicio de la cuarentena en Valparaíso y Viña del Mar, los contagios sumaron ayer 29 en la Ciudad Jardín y 16 en Valparaíso . Hace 7 días se registraban 71 casos en el Puerto y 56 en Viña.

Pese a que epidemiológicamente es poco probable que esta baja en los casos se deba al efecto de la cuarentena, pues los ciclos de contagios son de 14 días, ambas comunas no han sobrepasado los 1.500 casos. Hasta ayer se informó de 1.463 casos totales en Viña y 1.440 en Valparaíso.

El seremi (s) Jaime Jamett indicó que "en el listado de casos informados a nivel regional no se han considerado los 25 casos no notificados según EPIVIGILA que serán reportados con posterioridad".

DETENIDOS

Con respecto a las comunas que están en cuarentena fueron detenidas 122 personas por no respetar la medida sanitaria. De ellas 64 son de Valparaíso, 20 de Viña y 38 de San Antonio. Acumulado a la fecha: 734 personas (324 de Valparaíso), (187 de Viña del Mar) y (223 de San Antonio).

150 FALLECIDOS

En el conteo regional se informó de un total de 150 pefallecidos. de los cuales se sumaron ayer 7 nuevas víctimas del virus. Hace poco más de una semana que el reporte no considera detalles de las personas fallecidas, debido principalmente a la nueva metodología implementada por Minsal.