

**Fecha:** 07-06-2025  
**Medio:** El Mercurio de Valparaíso  
**Supl.:** El Mercurio de Valparaíso  
**Tipo:** Noticia general  
**Título:** Caso licencias: investigan a sobrina de Elizalde

**Pág.:** 12  
**Cm2:** 185,6  
**VPE:** \$ 446.351

**Tiraje:** 11.000  
**Lectoría:** 33.000  
**Favorabilidad:** ☐ No Definida

## Caso licencias: investigan a sobrina de Elizalde

**CAPREDENA.** La abogada Gabriela Kiblsky Elizalde viajó a Argentina.

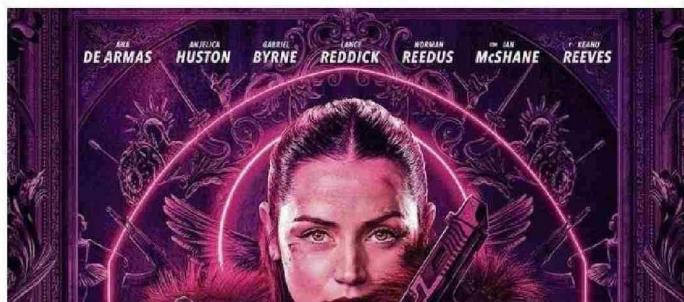

En el marco de la investigación iniciada por la Contraloría, que detectó a 25 mil funcionarios públicos que viajaron al extranjero estando con licencia médica, apareció el nombre de Gabriela Kiblsky Elizalde, sobrina del ministro del Interior, Álvaro Elizalde (PS).

Según Reportajes Teletrece, la abogada de 37 años trabajaba en la Caja de Previsión de la Defensa Nacional (Capredena)

cuando salió de Chile el 21 de abril de 2023, un día después de haber extendido una licencia por cinco días, mismos periodo que estuvo en Argentina. De acuerdo al portal de transparencia, la abogada trabajó en Capredena desde el 10 de diciembre del 2016 hasta el 11 de septiembre de 2023, donde recibía un sueldo bruto de \$ 2.594.007.

Desde el entorno de Kiblsky, señalaron que la abogada revisará los antecedentes de Contraloría, dado que "no recuerda" los detalles de ese viaje.

Desde el 12 de septiembre del 2023 hasta la fecha, Kiblsky Elizalde figura contratada co-

mo Jefa de la Unidad de Seguimiento Contractual del Instituto de Previsión Social (IPS) con un sueldo bruto de \$3.545.746.

Dicho departamento depende directamente de la Subdirección de Sistemas de Información y Administración, que está a cargo de su madre, María Eugenia Elizalde, hermana del ministro del Interior.

### BANCO ESTADO

Por otra parte, Banco Estado anunció que, tras una investigación interna a partir del Informe de la Contraloría General de la República, se resolvió desvincular a 91 trabajadores de sus funciones en la empresa. 