

Fecha: 23-01-2026

Medio: La Estrella de Valparaíso

Supl.: La Estrella de Valparaíso

Tipo: Noticia general

Título: Nuevos vecinos cerraron escalera que conecta arterias en Playa Ancha

Pág.: 3

Cm2: 415,4

VPE: \$ 569.938

Tiraje:

Lectoría:

Favorabilidad:

16.000

82.502

■ No Definida

# Nuevos vecinos cerraron escalera que conecta arterias en Playa Ancha

Se trata de la estructura pública que une Orompello con Av. Playa Ancha. Residentes denuncian construcciones informales, basura y exceso de maleza. Municipio indaga quién efectuó el cierre sin autorización.

Francisca Palma Schiller  
francisca.palma@estrellavalpo.cl

**A**nnte la preocupación de los vecinos, la jornada de este jueves, La Estrella de Valparaíso visitó el sector de Orompello, una de las calles que une la subida Campanque con el cerro de Playa Ancha, con la finalidad de constatar, en terreno, las múltiples problemáticas que hoy existen en la zona.

Según refiere la comunidad, no solo les aflige el exceso de basura, maleza e instalación de rucos en medio de las quebradas-lo que significa un evidente riesgo-, sino que, principalmente, la significativa construcción de viviendas de dudosa legalidad, a las que denominan "pajareiras", dada la manera en la que están emplazadas.

Lo anterior, porque fuera de su emplazamiento a la orilla de la calle, el que, a juicio de la comunidad, sería ilegal, han tomado determinaciones unilaterales que terminan afectando a quienes transitan por el barrio, tales como el cierre de una de las escaleras claves del sector -ver fotografía-.

"En el último tiempo se nos acrecentaron los ru-

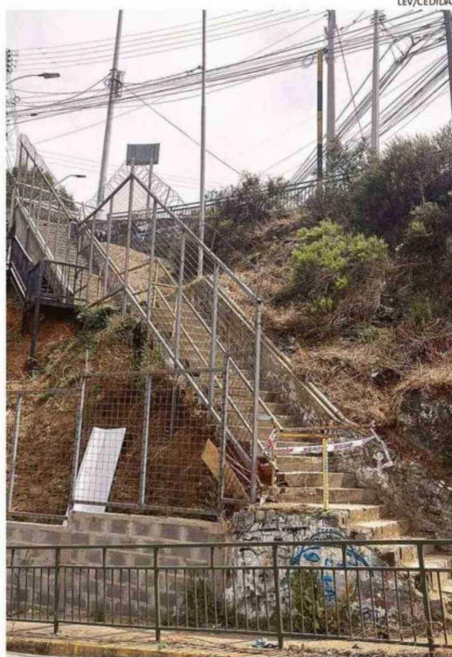

ASÍ LUCE UNA DE LAS ESCALERAS DEL SECTOR HOY POR HOY.

cos, más las construcciones que uno nunca sabe; lo único que sabemos es que, en uno de los casos, serían dos hermanas, señoras de edad, por lo que han dicho los maestros, quienes son herméticos, porque no nos conocen, entonces más información sobre estas

construcciones no sabemos", señaló Manuel Meza, vecino y vocero del sector, quien lleva más de 40 años viviendo en la zona.

"Algunos dicen que están autorizados, otros dicen que no, que no tendrían la recepción de obras, pero ahora, para

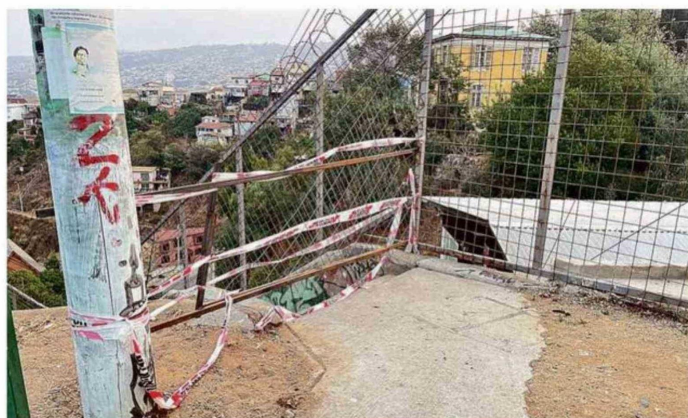

SU PASO ESTÁ ABSOLUTAMENTE BLOQUEADO.

**2** semanas aproximadamente llevaría cerrada la escalera que une Orompello con Avenida Playa Ancha.

más remate, y lo que hoy nos tiene preocupados, es que una de las casas, la de al medio por así decirlo cerró una escalera, la que une Orompello con la Avenida Playa Ancha; aquí no lo cerró la municipalidad o algún organismo, serían directamente los dueños

de esas casas que se están construyendo", agregó.

Ante ello y las otras problemáticas evidenciadas, "se ha ido perdiendo un poquito la fisonomía del pasaje Orompello", además de "golpear al turismo, ya que mucha gente transita por acá para llegar al Paseo 21 de mayo".

## RECABANDO ANTECEDENTES

Consultados por esta "crisis" en el sector y, esencialmente, el cierre de la escalera sin autorización oficial, desde la municipalidad informaron extraoficialmente que el cierre no

fue realizado por la administración comunal.

En ese marco, "el municipio, por medio de su Oficina Municipal de Zona Quebrada Verde Baja, la dirección de Obras y el departamento de Asistencia Técnica, están en conocimiento de la situación".

De esta manera, "se están recabando los antecedentes necesarios para clarificar quién realizó el cierre y proceder con la acción correspondiente".

En cuanto a la legalidad de las construcciones, cabe consignar que no se recibió respuesta oficial en esa línea. 🚫