LITORALPRESS

Fecha: 04-04-2026
Medio: El Mercurio
Supl. : El Mercurio - Cuerpo A
Tipo: Portada
Título: PORTADA EL MERCURIO (A) CHILE

Pág. : 1
Cm2: 1.566,0

Tiraje: 126.654
Lectoría: 320.543
Favorabilidad: No Definida

EL MERCURIO
www.elmercurio.com
REGIÓN METROPOLITANA: $3000
Regiones I, II, III, XI, XII y XV: $4000
Regiones de la IV a la X y XIV: $3000
FUNDADO EN VALPARAÍSO EL 1 DE JUNIO DE 1900 / AÑO CXXVI N° 45.535 (ES PROPIEDAD)
SANTIAGO DE CHILE, SÁBADO 4 DE ABRIL DE 2026

Nicolás Massú entra al negocio del vino

Asociado con una viña, el doble medallista olímpico lanza el cabernet sauvignon-carmenere Podio Dorado. | B 4

Respiró al final

La Roja masculina rescata un empate ante Uruguay en su debut en el Sudamericano Sub 17. | DEPORTES 1

May Chomali

La nueva ministra de Salud cuenta su historia y por qué, tras uno de los dolores más grandes de su vida, la alerta oncológica la toca de manera muy especial.

Exfrentista procesado en Chile por casos Jaime Guzmán y Cristián Edwards:

Recompensa fijada por Argentina para capturar a Apablaza cuadruplica monto que ofrece por otros prófugos

Exembajador José Antonio Viera-Gallo: "Ahora es un problema policial; no es un problema político ni menos diplomático".

UDI LE PEDIRÁ AL PRESIDENTE KAST QUE EL LUNES HAGA "MENCIÓN ESPECIAL" SOBRE "SALVADOR" A SU PAR JAVIER MILEI | C 2

Chile pasa a la hora de invierno

ATRASA **1 hora**

A la **medianoche** de hoy, los relojes deberán **retrasarse**, excepto en Aysén y Magallanes.

PROTAGONISTAS

Catherine Tornel, presidenta del regulador financiero:

Las definiciones clave que pondrán a prueba el "cambio de mano" en la CMF | B 2

Loreto Seguel, presidenta del Consejo del Salmón:

Salmoneros ven el ambiente político y público necesario para destrabar el crecimiento | B 7

POLÍTICA

Hacienda y Constitución

Reconstrucción nacional y parlamentarismo *de facto*: los planes de los presidentes de las comisiones esenciales de la Cámara | C 4

El *petit comité* que apoya al ministro de Hacienda en medio de las tensiones por el alza de los combustibles y el ajuste fiscal | B 1 y B 2

El "boricismo" se articula para desafiar a La Moneda en defensa de una herencia inconclusa | C 5

Homicidio de inspectora dio paso a una serie de incidentes:

Falta de herramientas emocionales y entornos violentos explican la aparición de armas en los colegios chilenos

Expertos apuntan al rol que les cabe a los padres y plantean que el sistema educativo también debe abordar el desarrollo humano, la autorregulación, la empatía y la cultura de la paz.

Profesor de Calama advirtió a la ministra Arzola sobre "puerta giratoria" en la educación. Alumnos detenidos vuelven en una semana, "como si nada, por el hecho de ser menores".

DEFENSOR DE LA NIÑEZ: "SEÑALES DE ALERTA NO SE CAPTAN A TIEMPO" | C 1
LA REDENCIÓN DE UN LICEO VULNERABLE EN LOTA | SÁBADO 4

Papa retoma tradición en Vía Crucis en el Coliseo

Este Viernes Santo, el Papa León XIV reanudó la tradición de portar la cruz durante todas las estaciones del Vía Crucis en el Coliseo de Roma, un gesto que no se veía desde 1994. El mismo ritual se llevó a cabo en todo Chile, como muestra la imagen captada en la playa de Reñaca. El cardenal Fernando Chomali advirtió que temas como el aborto y la eutanasia son la "cruz presente". A 5, A 6 y C 6

El barco ambientalista "Bandero" colisionó deliberadamente a un pesquero noruego en aguas del Territorio Chileno Antártico para impedir la captura del apetecido crustáceo.

La "guerra del krill" estalla en la Antártica, y Chile queda en el medio | C 7

INSUMOS DE CULTIVOS

Escasez de alimentos, agua y fertilizantes, la arista oculta de la guerra en Medio Oriente

> Irán derriba dos cazas de Estados Unidos, que intenta rescatar a un piloto en suelo hostil. | A 4

Expulsado

En un prematuro quiebre interno, la bancada del PDG margina al diputado Cristián Contreras. | C 4

Exija hoy revista

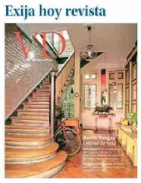

Roca Negra: el museo de sitio de Federico Assler y Francisca Delano que se convirtió en monumento histórico.

La Tierra, medio siglo después

Rumbo a la Luna, Artemis II capta imágenes del planeta desde fuera de la órbita terrestre. | A 10

El artista detrás de los billetes chilenos

Por décadas, Marcos Simpson realizó los grabados en acero usados para imprimir el circulante. | A 9

www.litoralpress.cl